

# EVACUAZIONE PIANO TERRA PRIMARIA BIGOLINO

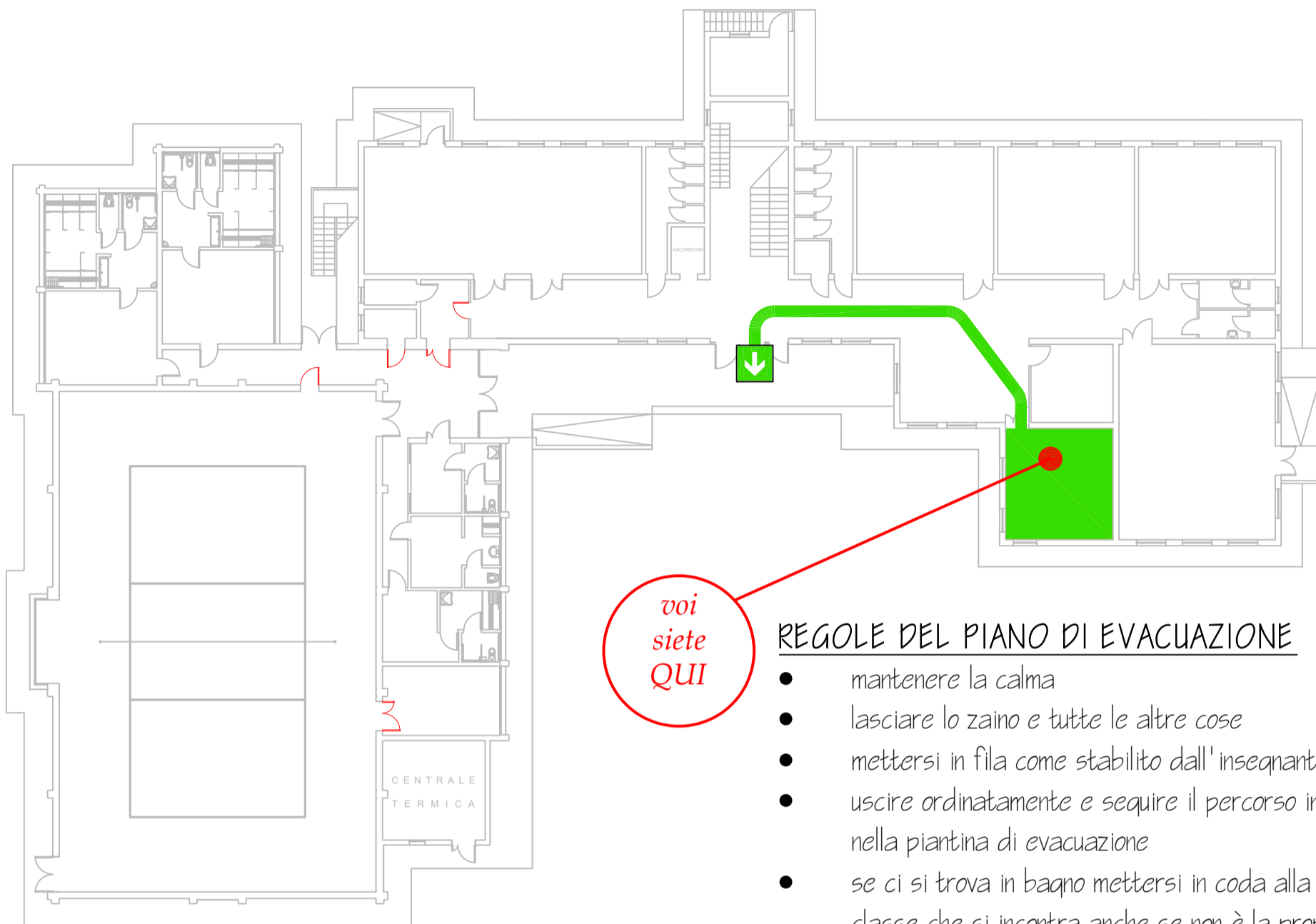



*voi  
siete  
QUI*

## REGOLE DEL PIANO DI EVACUAZIONE

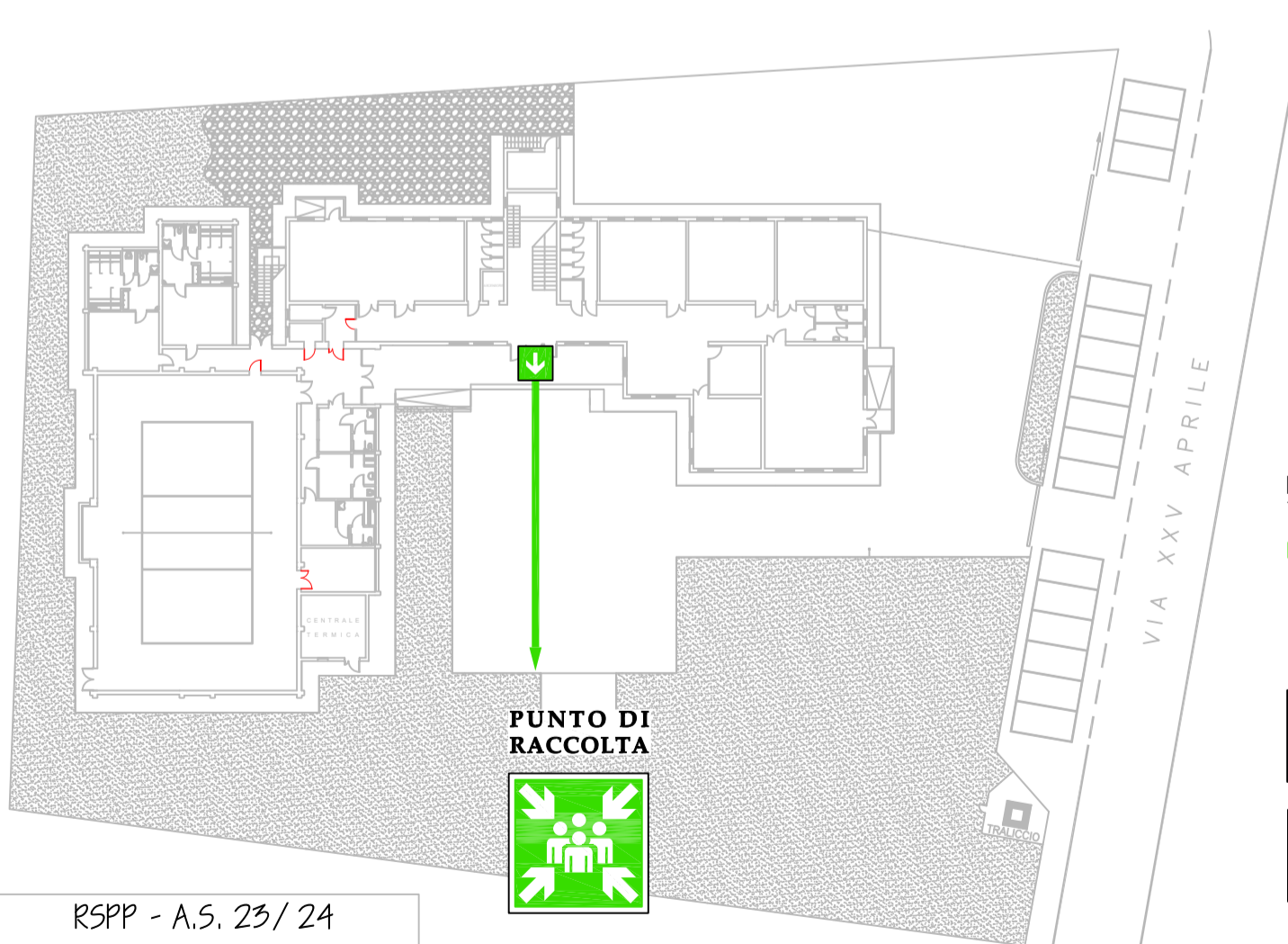
- mantenere la calma
- lasciare lo zaino e tutte le altre cose
- mettersi in fila come stabilito dall'insegnante
- uscire ordinatamente e seguire il percorso indicato nella piantina di evacuazione
- se ci si trova in bagno mettersi in coda alla prima classe che si incontra anche se non è la propria
- rispondere all'appello dell'insegnante nel punto di raccolta
- mantenere la calma per tutto il tempo



## LEGENDA

-  PERCORSO ORIZZONTALE
-  PERCORSO VERTICALE
-  USCITE DI EMERGENZA
-  PUNTO DI RACCOLTA

RSPP - A.S. 23/24  
IC Valdobbiadene (TV)  
*Alberto Barbisan*

# EVACUAZIONE PIANO TERRA

## PRIMARIA BIGOLINO

### REGOLE DEL PIANO DI EVACUAZIONE

- mantenere la calma
- lasciare lo zaino e tutte le altre cose
- mettersi in fila come stabilito dall'insegnante
- uscire ordinatamente e seguire il percorso indicato nella piantina di evacuazione
- se ci si trova in bagno mettersi in coda alla prima classe che si incontra anche se non è la propria
- rispondere all'appello dell'insegnante nel punto di raccolta
- mantenere la calma per tutto il tempo

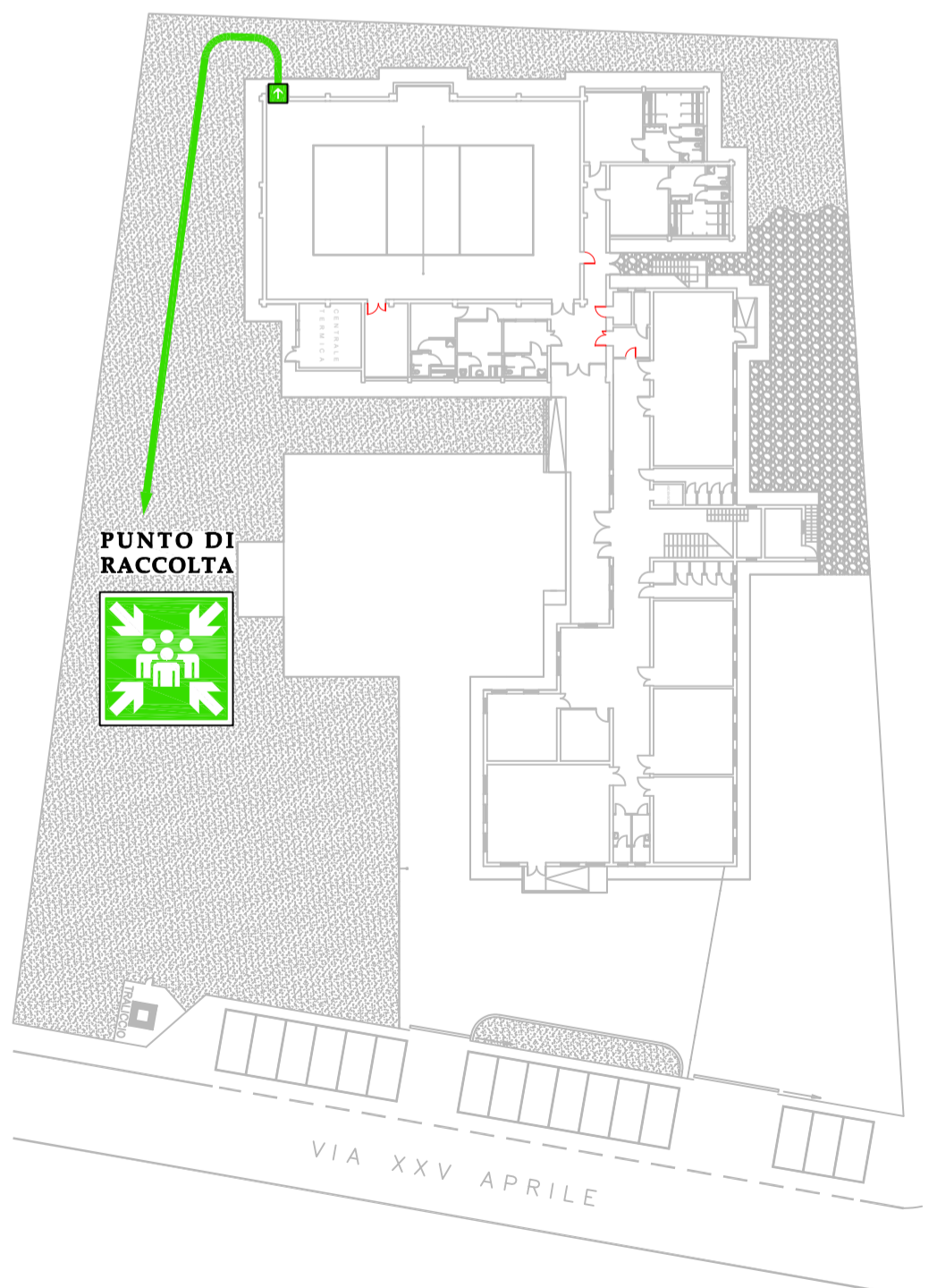
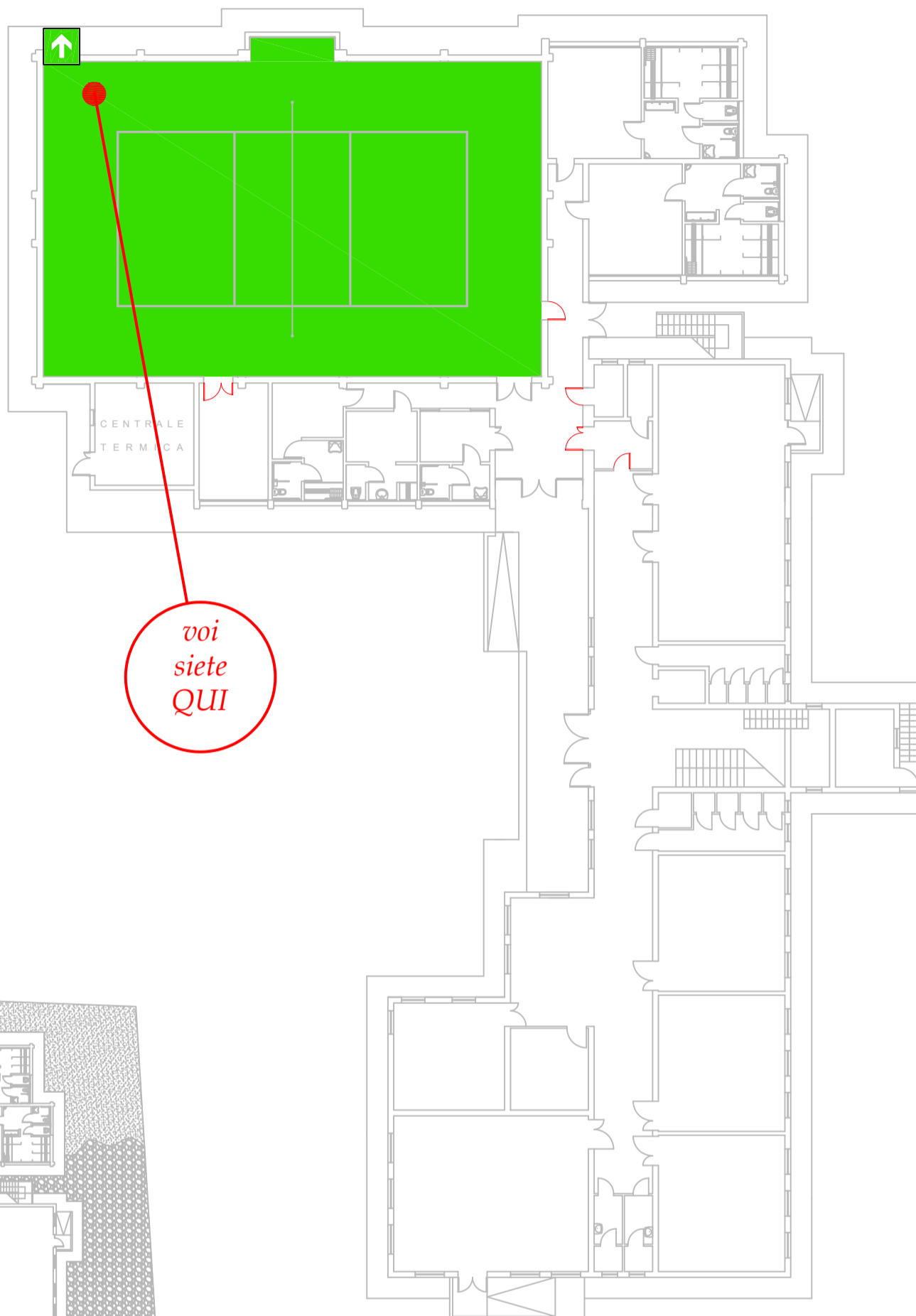

### LEGENDA

-  PERCORSO ORIZZONTALE
-  PERCORSO VERTICALE
-  USCITE DI EMERGENZA
-  PUNTO DI RACCOLTA

# EVACUAZIONE PIANO TERRA

## PRIMARIA BIGOLINO

RSPP - A.S. 23/24  
IC Valdobbiadene (TV)  
Alberto Barbisan

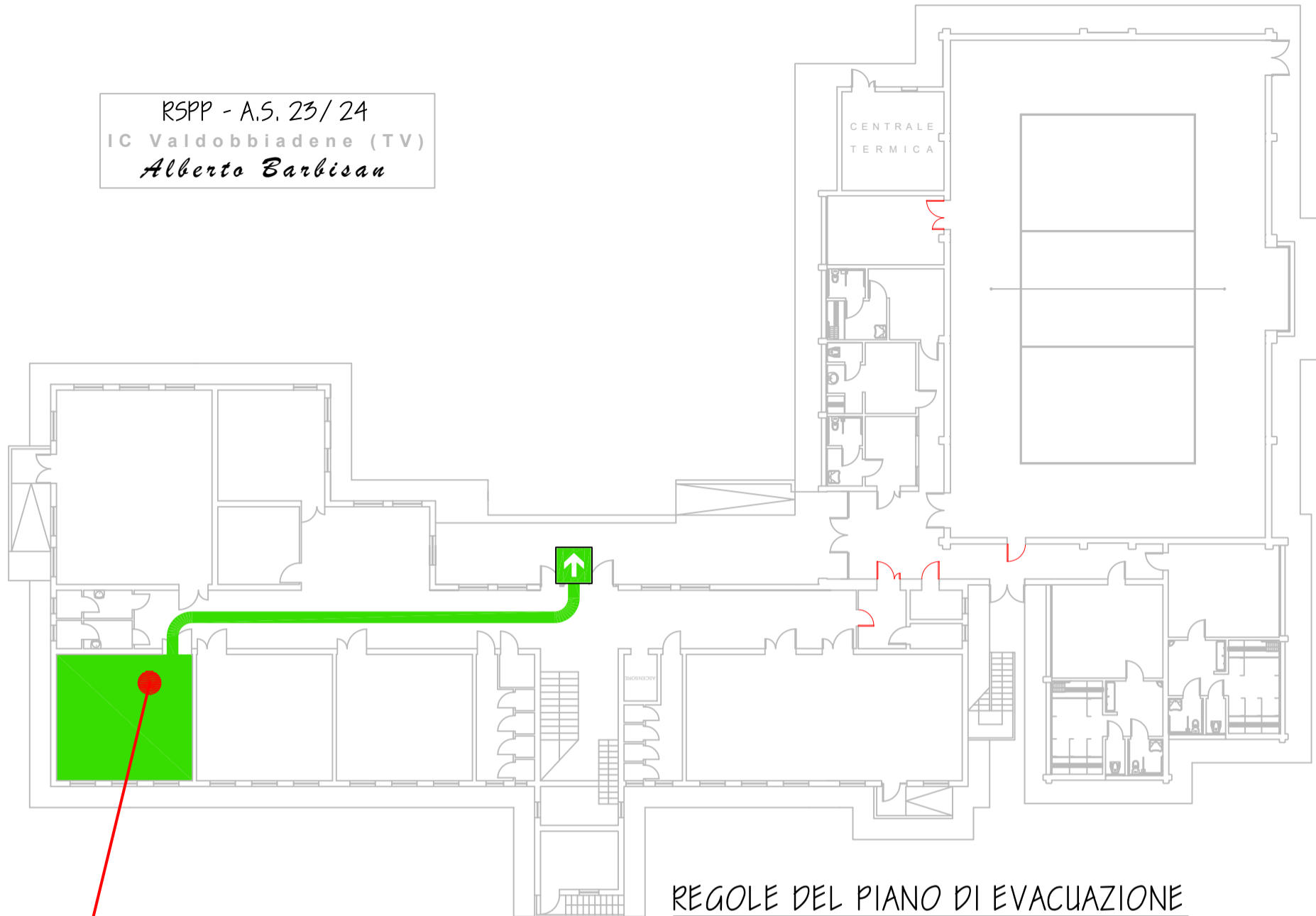

voi  
siete  
QUI

### REGOLE DEL PIANO DI EVACUAZIONE

- mantenere la calma
- lasciare lo zaino e tutte le altre cose
- mettersi in fila come stabilito dall'insegnante
- uscire ordinatamente e seguire il percorso indicato nella piantina di evacuazione
- se ci si trova in bagno mettersi in coda alla prima classe che si incontra anche se non è la propria
- rispondere all'appello dell'insegnante nel punto di raccolta
- mantenere la calma per tutto il tempo

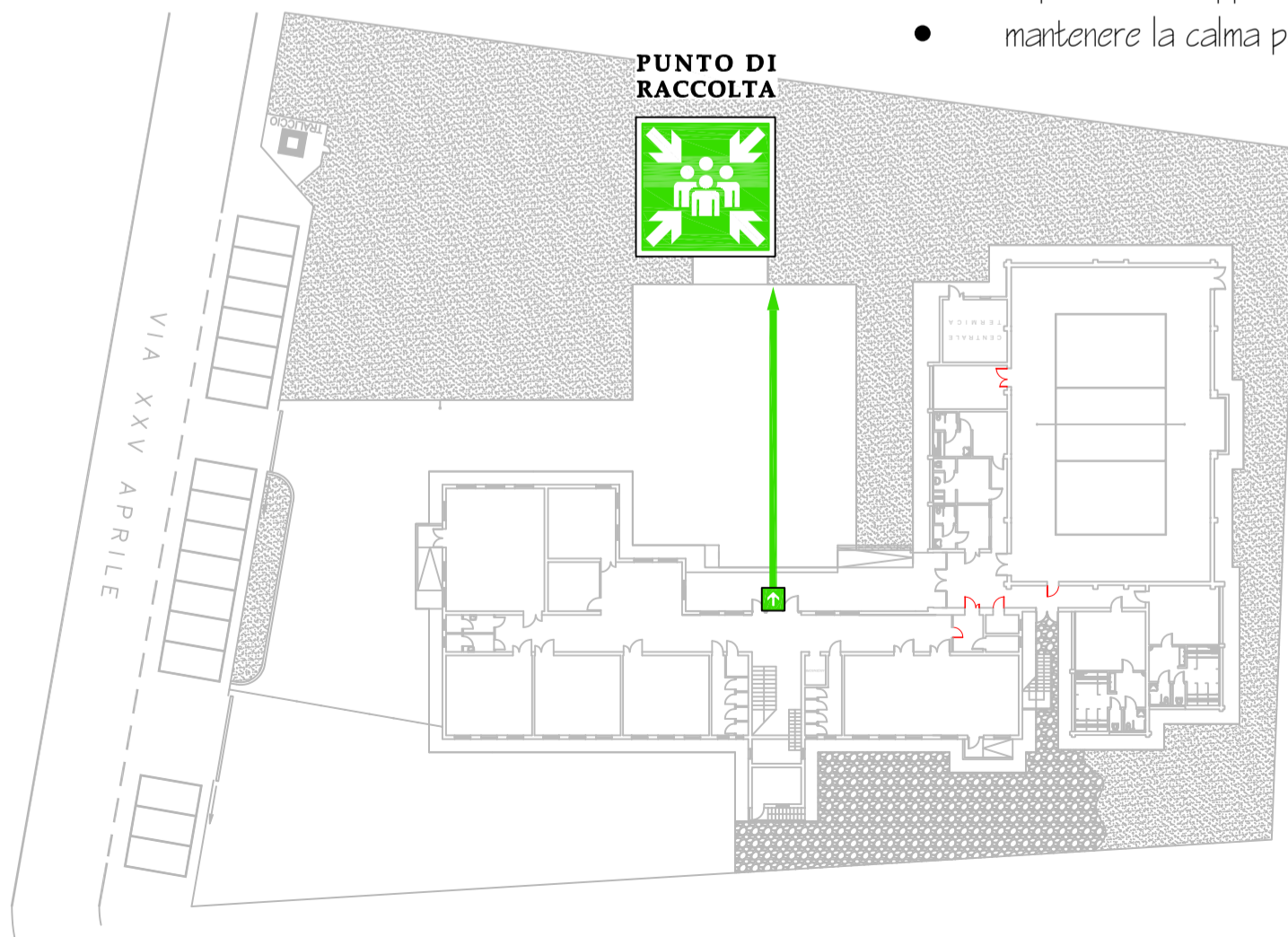

### LEGENDA

-  PERCORSO ORIZZONTALE
-  PERCORSO VERTICALE
-  USCITE DI EMERGENZA
-  PUNTO DI RACCOLTA

# EVACUAZIONE PIANO TERRA

## PRIMARIA BIGOLINO

RSPP - A.S. 23/24  
 IC Valdobbiadene (TV)  
 Alberto Barbisan

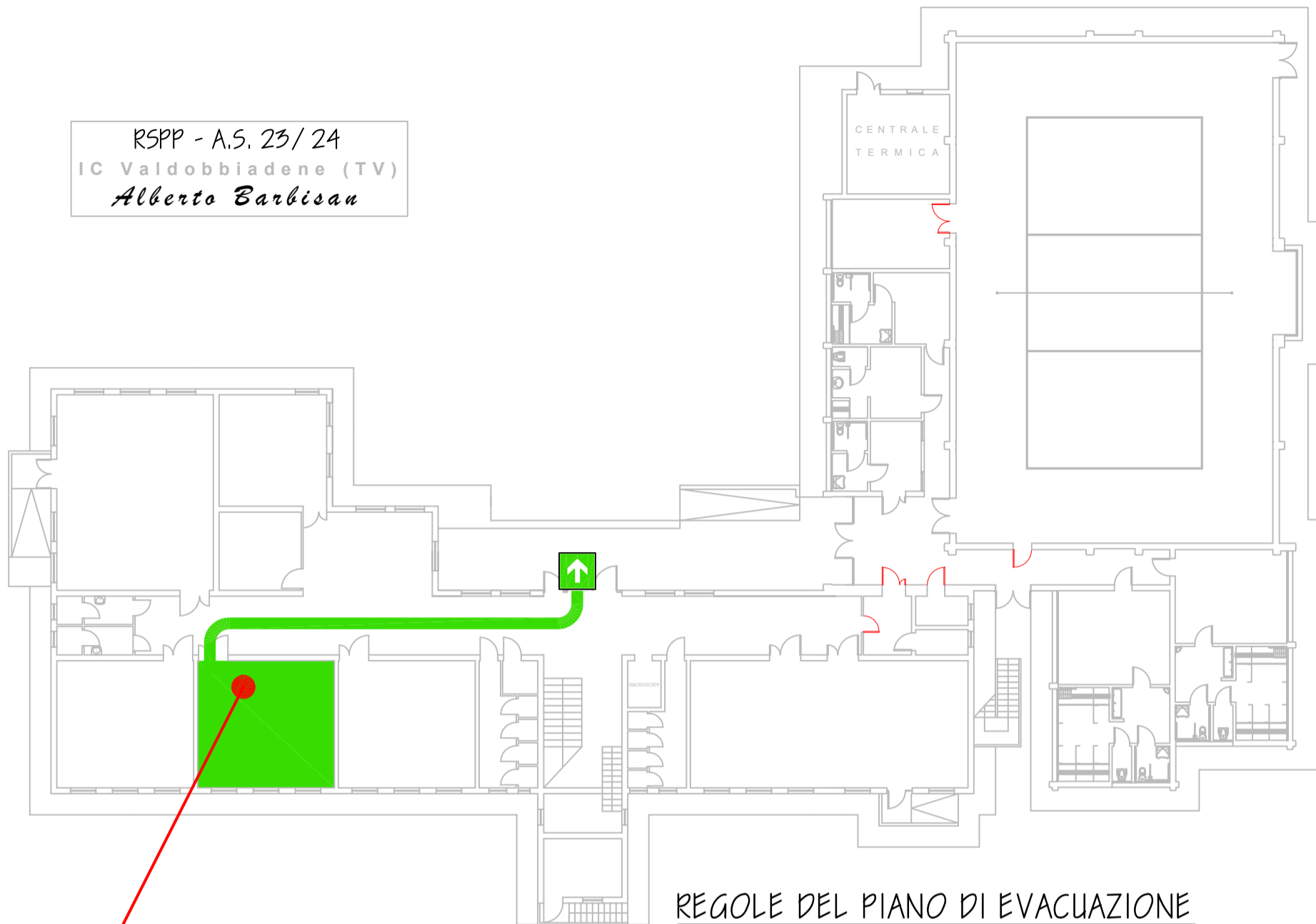

*voi siete QUI*

### REGOLE DEL PIANO DI EVACUAZIONE

- mantenere la calma
- lasciare lo zaino e tutte le altre cose
- mettersi in fila come stabilito dall'insegnante
- uscire ordinatamente e seguire il percorso indicato nella piantina di evacuazione
- se ci si trova in bagno mettersi in coda alla prima classe che si incontra anche se non è la propria
- rispondere all'appello dell'insegnante nel punto di raccolta
- mantenere la calma per tutto il tempo

**PUNTO DI RACCOLTA**

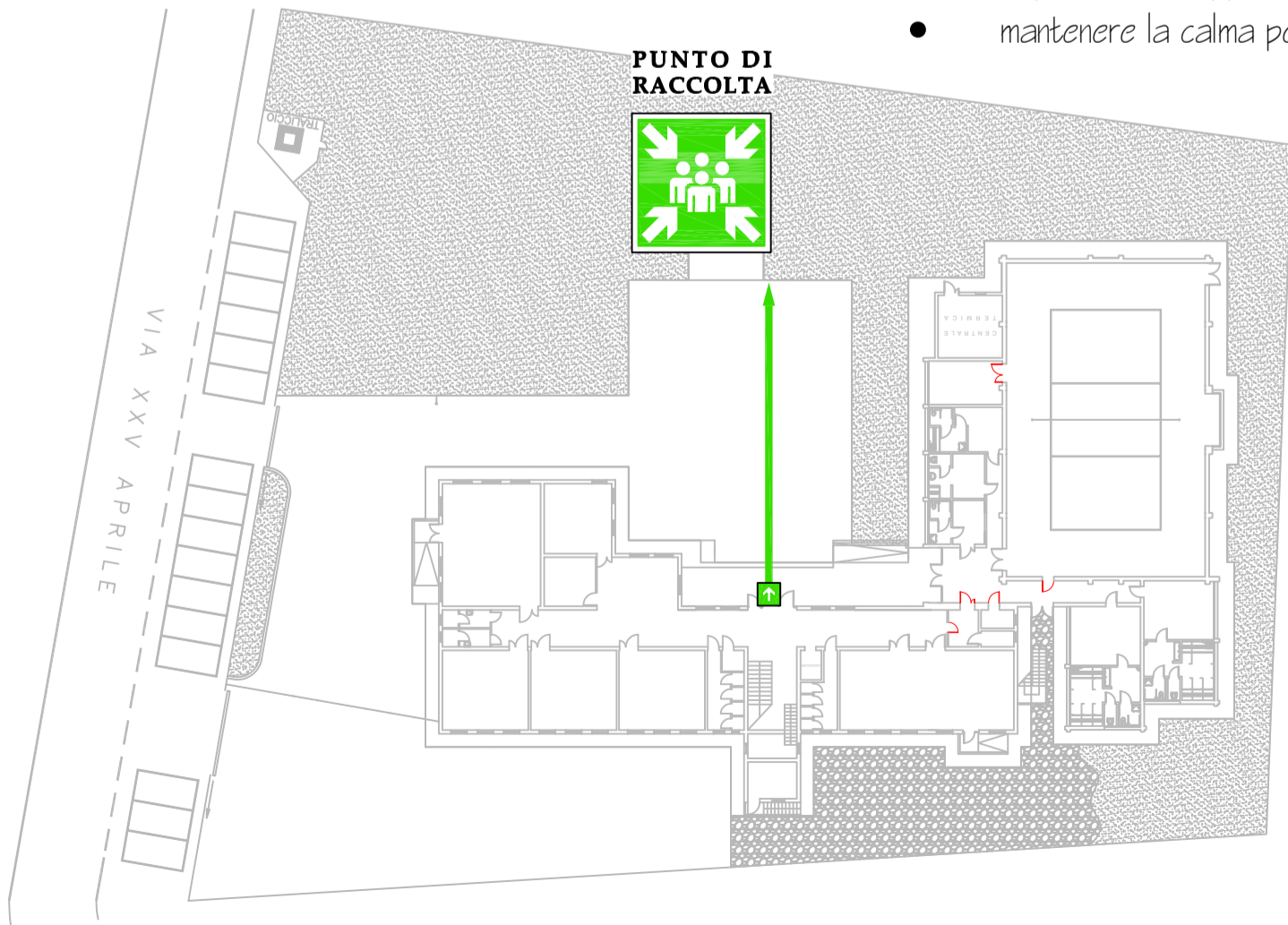

### LEGENDA

-  PERCORSO ORIZZONTALE
-  PERCORSO VERTICALE
-  USCITE DI EMERGENZA
-  PUNTO DI RACCOLTA

# EVACUAZIONE PIANO TERRA

## PRIMARIA BIGOLINO

RSPP - A.S. 23/24  
IC Valdobbiadene (TV)  
Alberto Barbisan

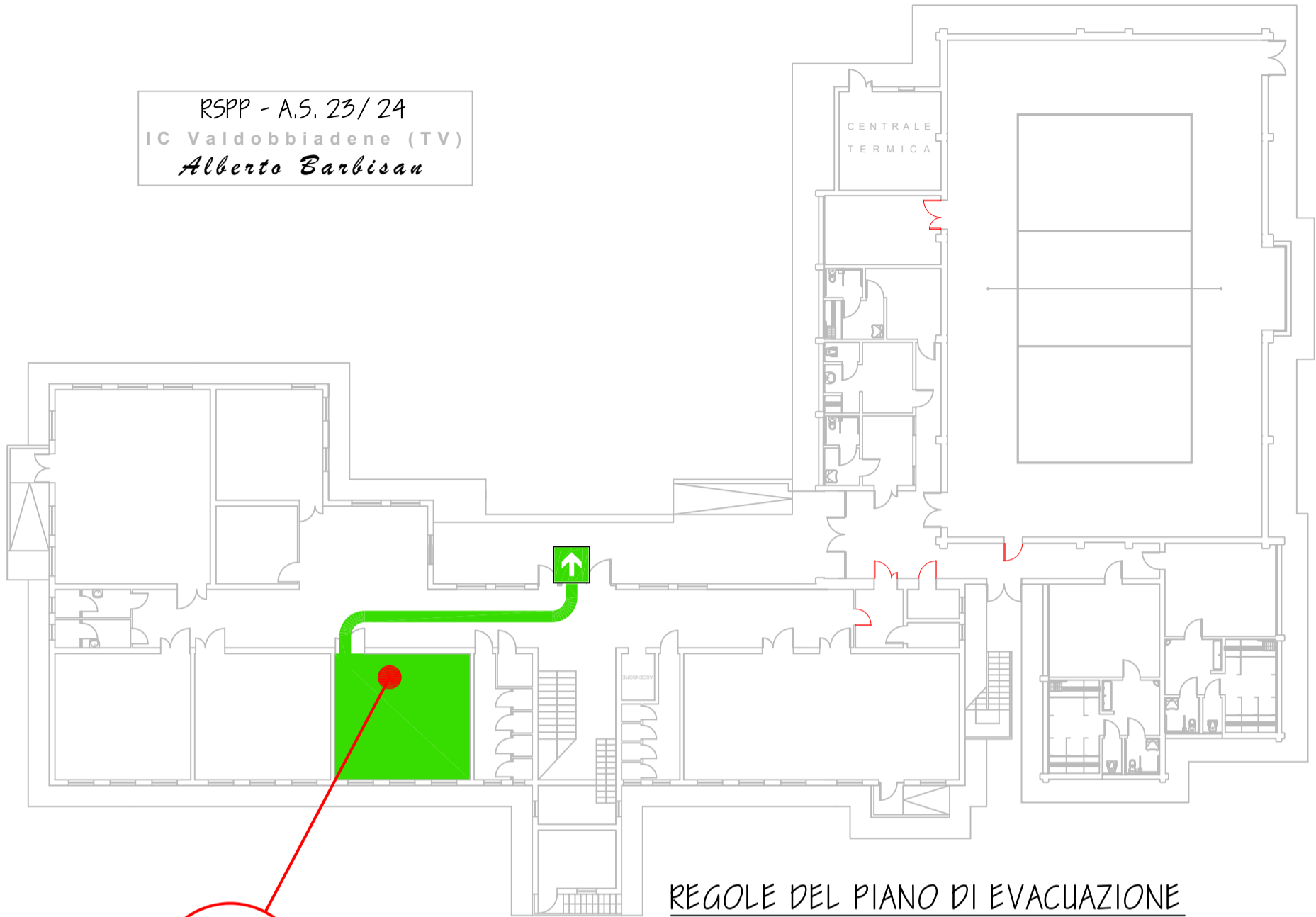

voi  
siete  
QUI

### REGOLE DEL PIANO DI EVACUAZIONE

- mantenere la calma
- lasciare lo zaino e tutte le altre cose
- mettersi in fila come stabilito dall'insegnante
- uscire ordinatamente e seguire il percorso indicato nella piantina di evacuazione
- se ci si trova in bagno mettersi in coda alla prima classe che si incontra anche se non è la propria
- rispondere all'appello dell'insegnante nel punto di raccolta
- mantenere la calma per tutto il tempo

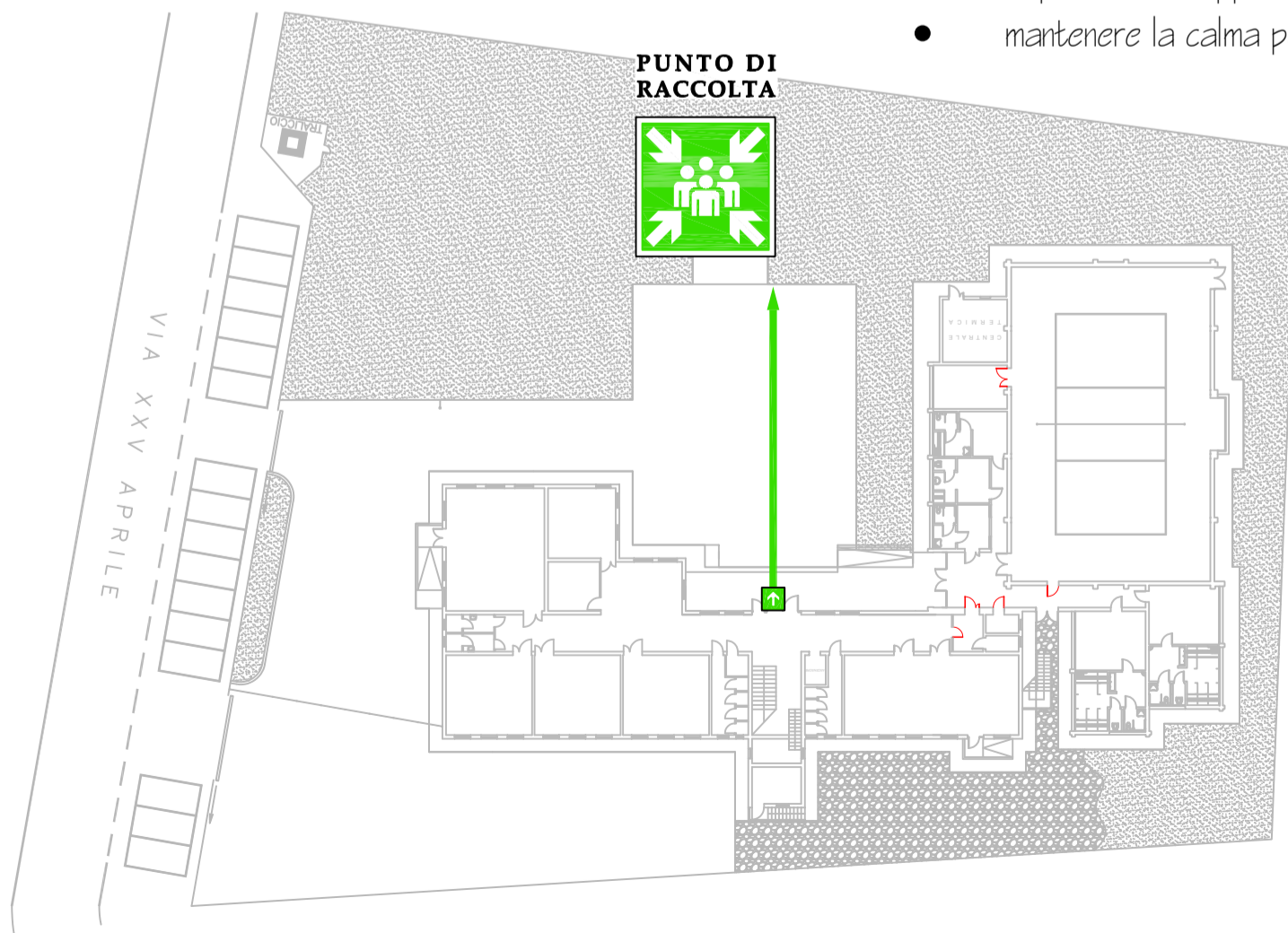

### LEGENDA

-  PERCORSO ORIZZONTALE
-  PERCORSO VERTICALE
-  USCITE DI EMERGENZA
-  PUNTO DI RACCOLTA

# EVACUAZIONE PIANO TERRA

## PRIMARIA BIGOLINO

RSPP - A.S. 23/24  
IC Valdobbiadene (TV)  
Alberto Barbisan

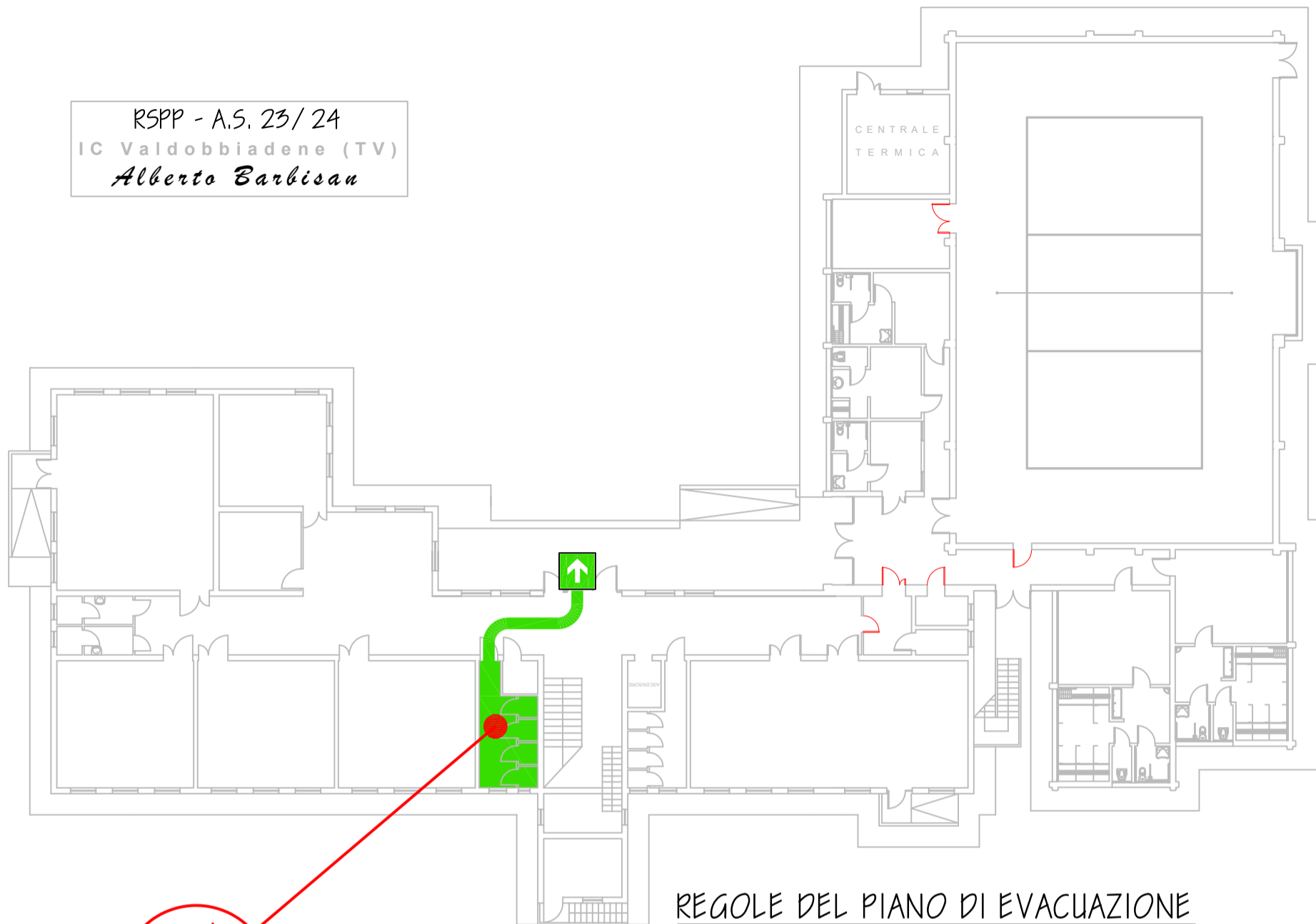

voi  
siete  
QUI

### REGOLE DEL PIANO DI EVACUAZIONE

- mantenere la calma
- lasciare lo zaino e tutte le altre cose
- mettersi in fila come stabilito dall'insegnante
- uscire ordinatamente e seguire il percorso indicato nella piantina di evacuazione
- se ci si trova in bagno mettersi in coda alla prima classe che si incontra anche se non è la propria
- rispondere all'appello dell'insegnante nel punto di raccolta
- mantenere la calma per tutto il tempo

PUNTO DI  
RACCOLTA

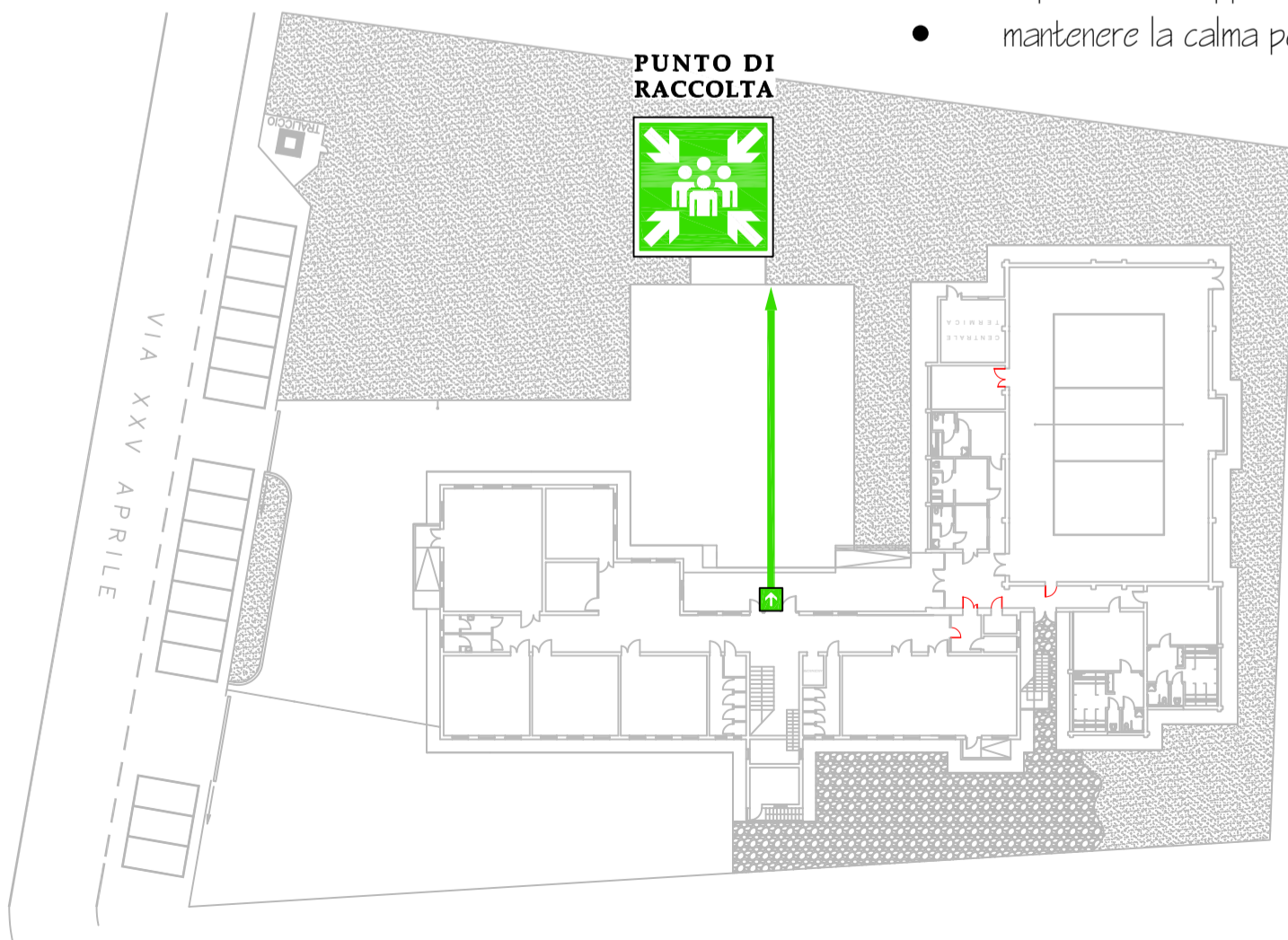

### LEGENDA

-  PERCORSO ORIZZONTALE
-  PERCORSO VERTICALE
-  USCITE DI EMERGENZA
-  PUNTO DI RACCOLTA

# EVACUAZIONE PIANO TERRA

## PRIMARIA BIGOLINO

RSPP - A.S. 23/24  
IC Valdobbiadene (TV)  
Alberto Barbisan

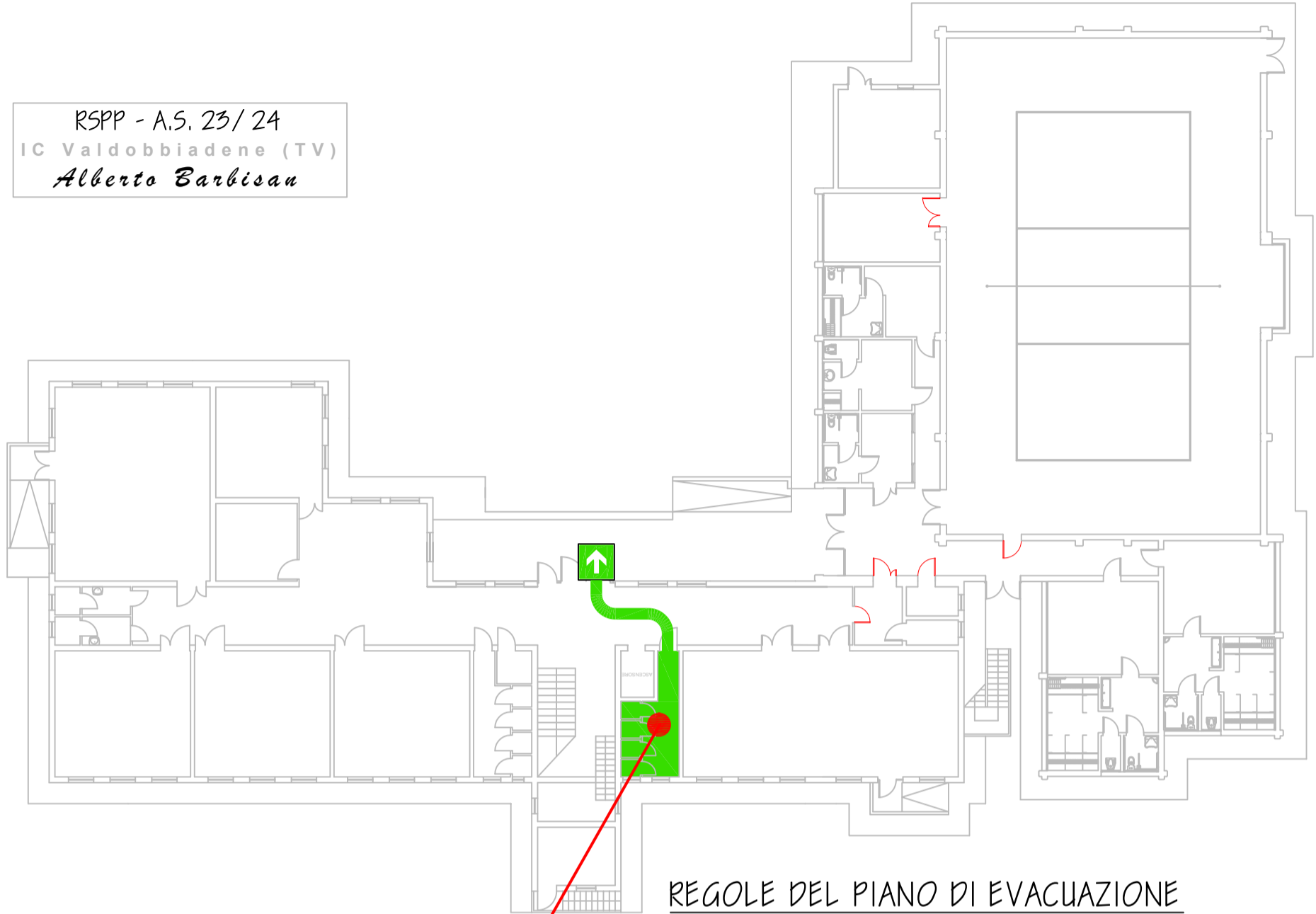

voi  
siete  
QUI

### REGOLE DEL PIANO DI EVACUAZIONE

- mantenere la calma
- lasciare lo zaino e tutte le altre cose
- mettersi in fila come stabilito dall'insegnante
- uscire ordinatamente e seguire il percorso indicato nella piantina di evacuazione
- se ci si trova in bagno mettersi in coda alla prima classe che si incontra anche se non è la propria
- rispondere all'appello dell'insegnante nel punto di raccolta
- mantenere la calma per tutto il tempo

PUNTO DI  
RACCOLTA

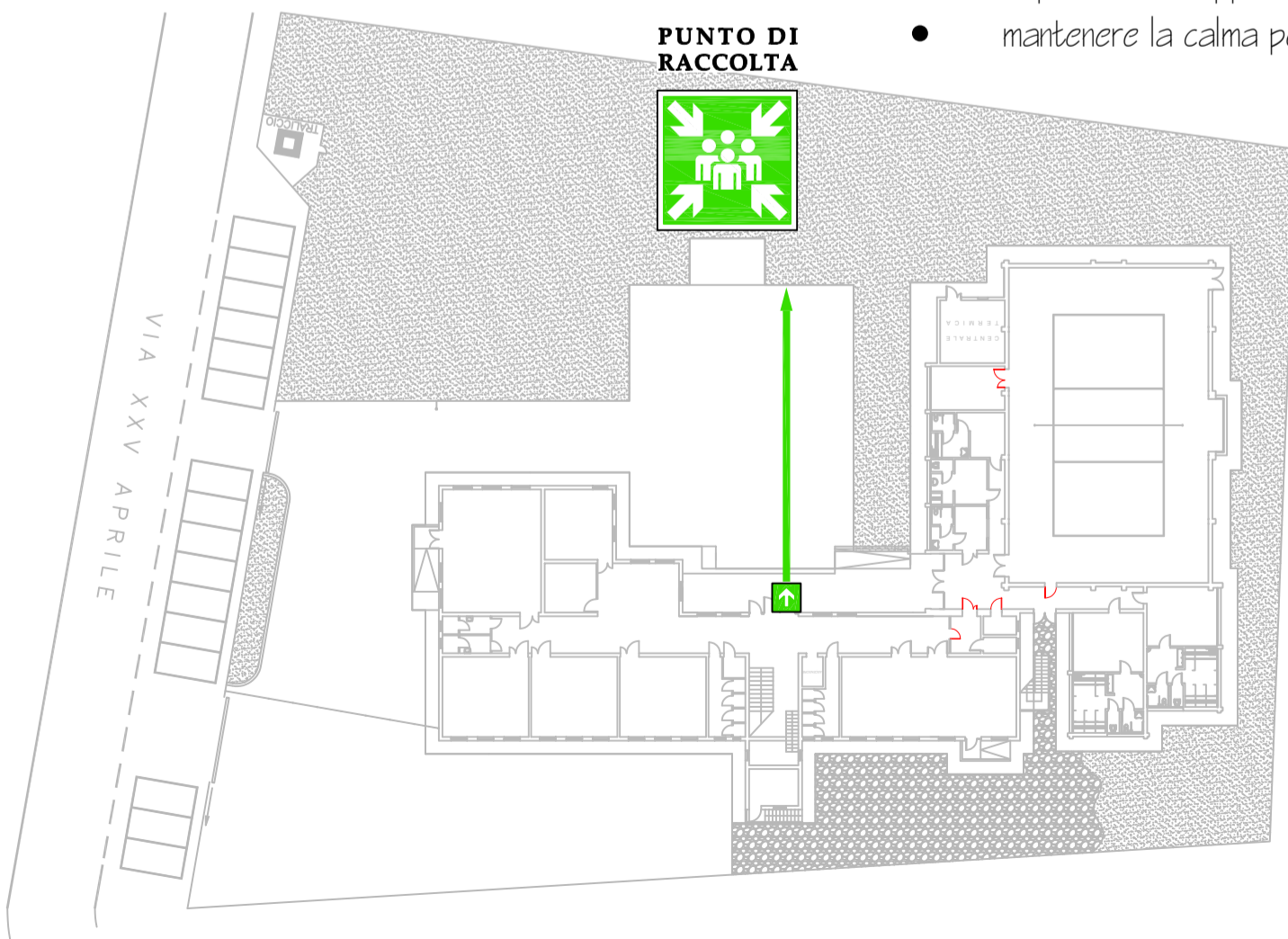

### LEGENDA

-  PERCORSO ORIZZONTALE
-  PERCORSO VERTICALE
-  USCITE DI EMERGENZA
-  PUNTO DI RACCOLTA

# EVACUAZIONE PIANO TERRA

## PRIMARIA BIGOLINO

RSPP - A.S. 23/24  
IC Valdobbiadene (TV)  
Alberto Barbisan

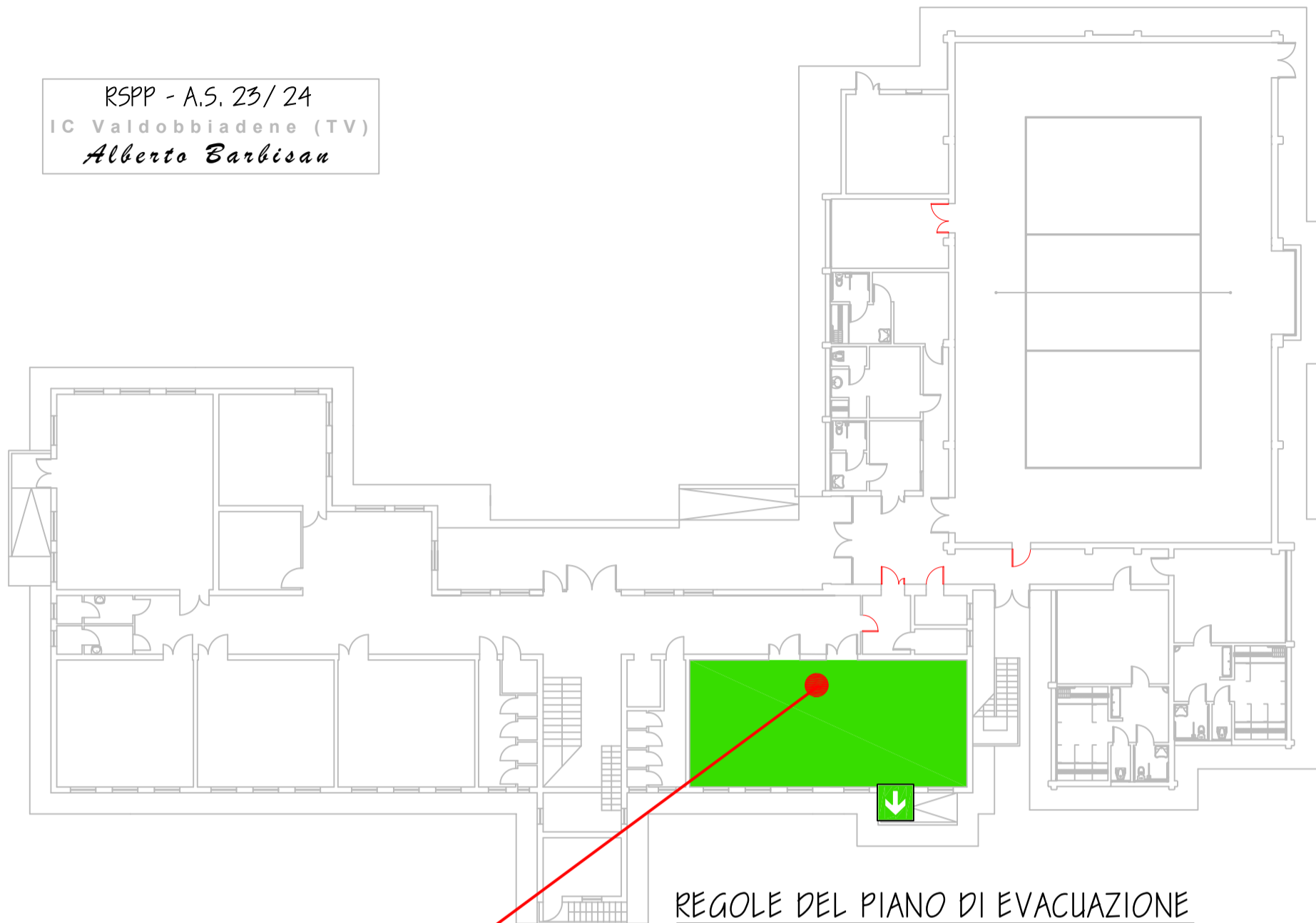



voi  
siete  
QUI

### REGOLE DEL PIANO DI EVACUAZIONE

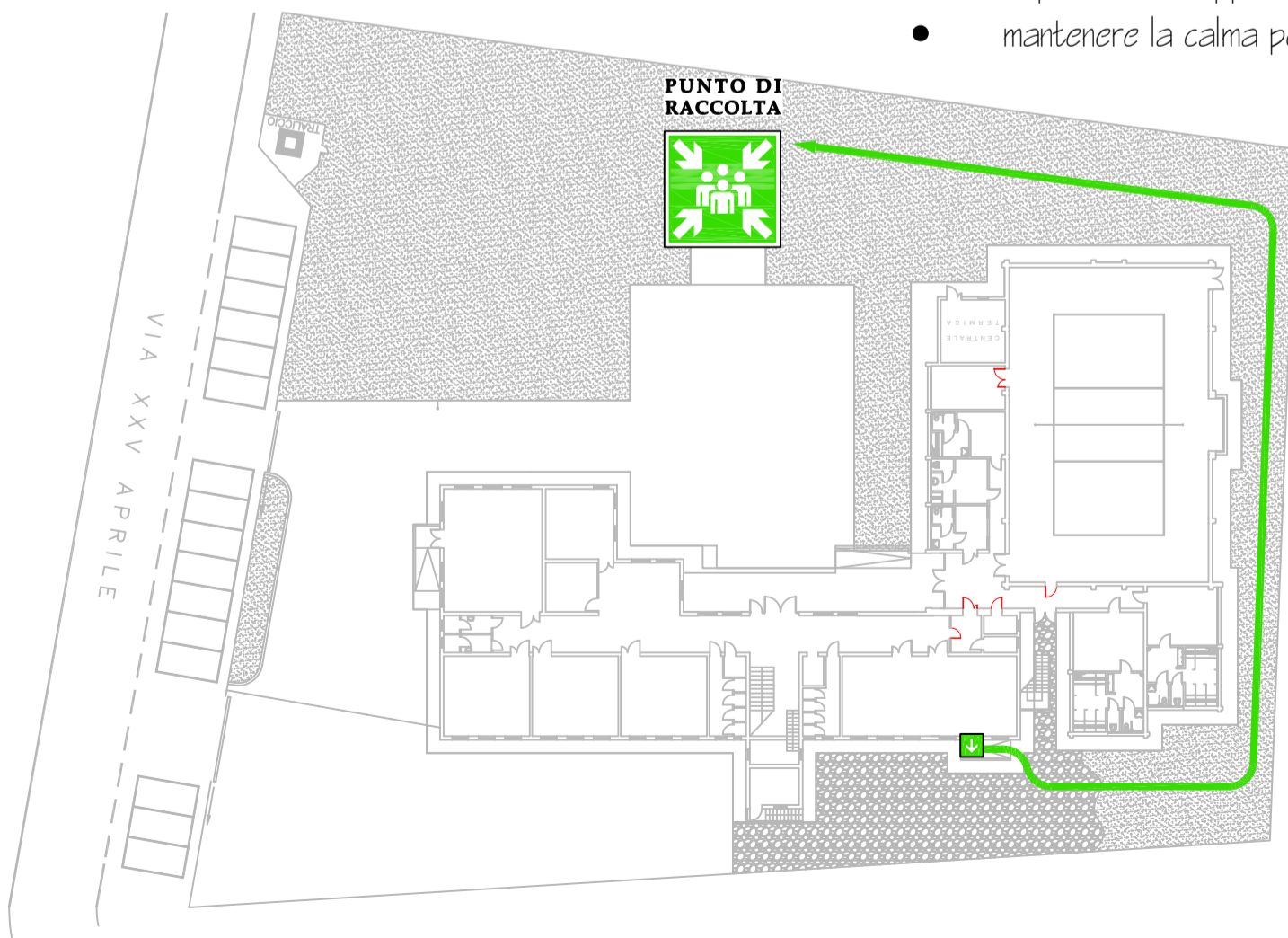
- mantenere la calma
- lasciare lo zaino e tutte le altre cose
- mettersi in fila come stabilito dall'insegnante
- uscire ordinatamente e seguire il percorso indicato nella piantina di evacuazione
- se ci si trova in bagno mettersi in coda alla prima classe che si incontra anche se non è la propria
- rispondere all'appello dell'insegnante nel punto di raccolta
- mantenere la calma per tutto il tempo



### LEGENDA

-  PERCORSO ORIZZONTALE
-  PERCORSO VERTICALE
-  USCITE DI EMERGENZA
-  PUNTO DI RACCOLTA



# EVACUAZIONE PIANO TERRA

## PRIMARIA BIGOLINO

RSPP - A.S. 23/24  
 IC Valdobbiadene (TV)  
 Alberto Barbisan

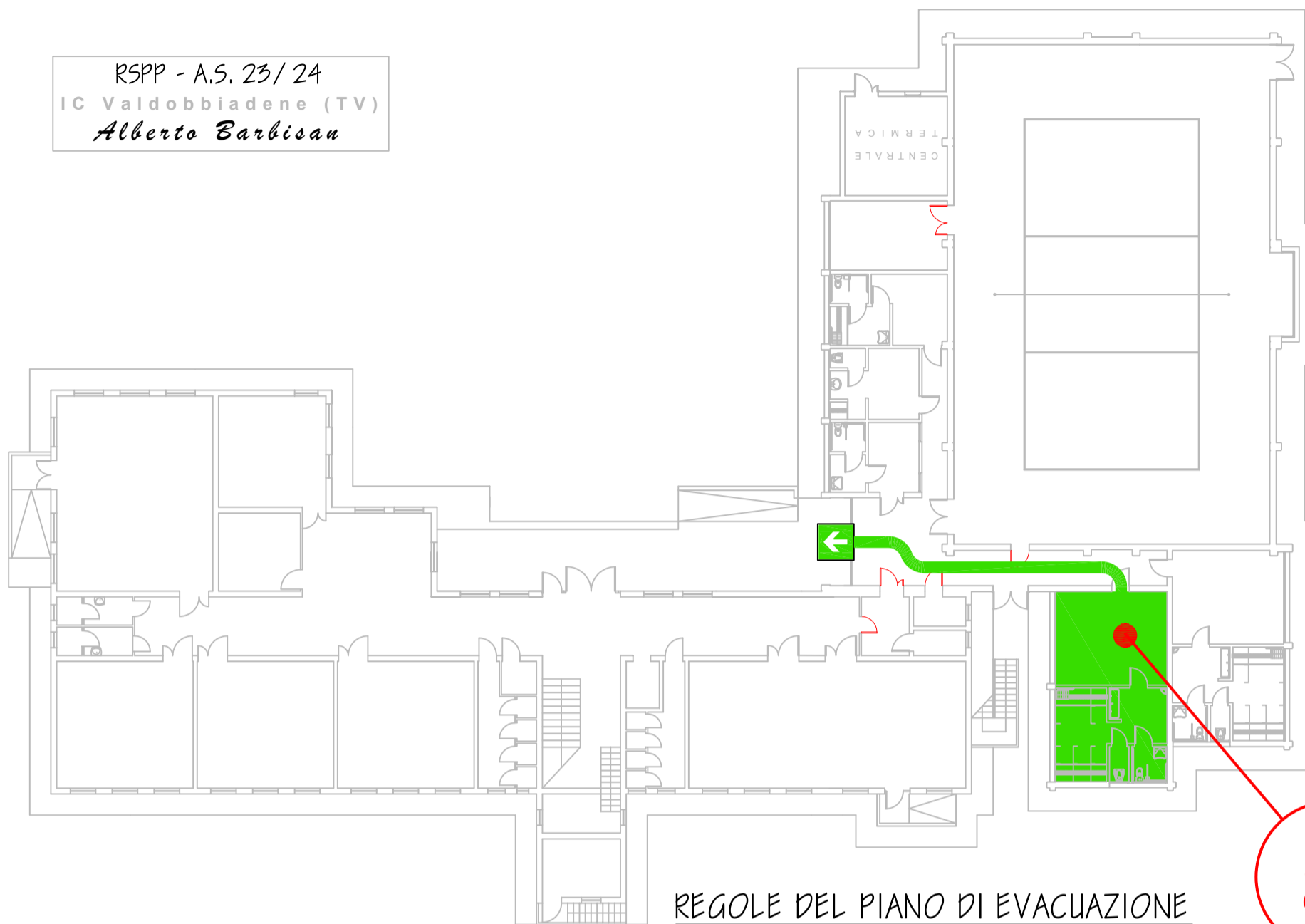

### REGOLE DEL PIANO DI EVACUAZIONE

- mantenere la calma
- lasciare lo zaino e tutte le altre cose
- mettersi in fila come stabilito dall'insegnante
- uscire ordinatamente e seguire il percorso indicato nella piantina di evacuazione
- se ci si trova in bagno mettersi in coda alla prima classe che si incontra anche se non è la propria
- rispondere all'appello dell'insegnante nel punto di raccolta
- mantenere la calma per tutto il tempo

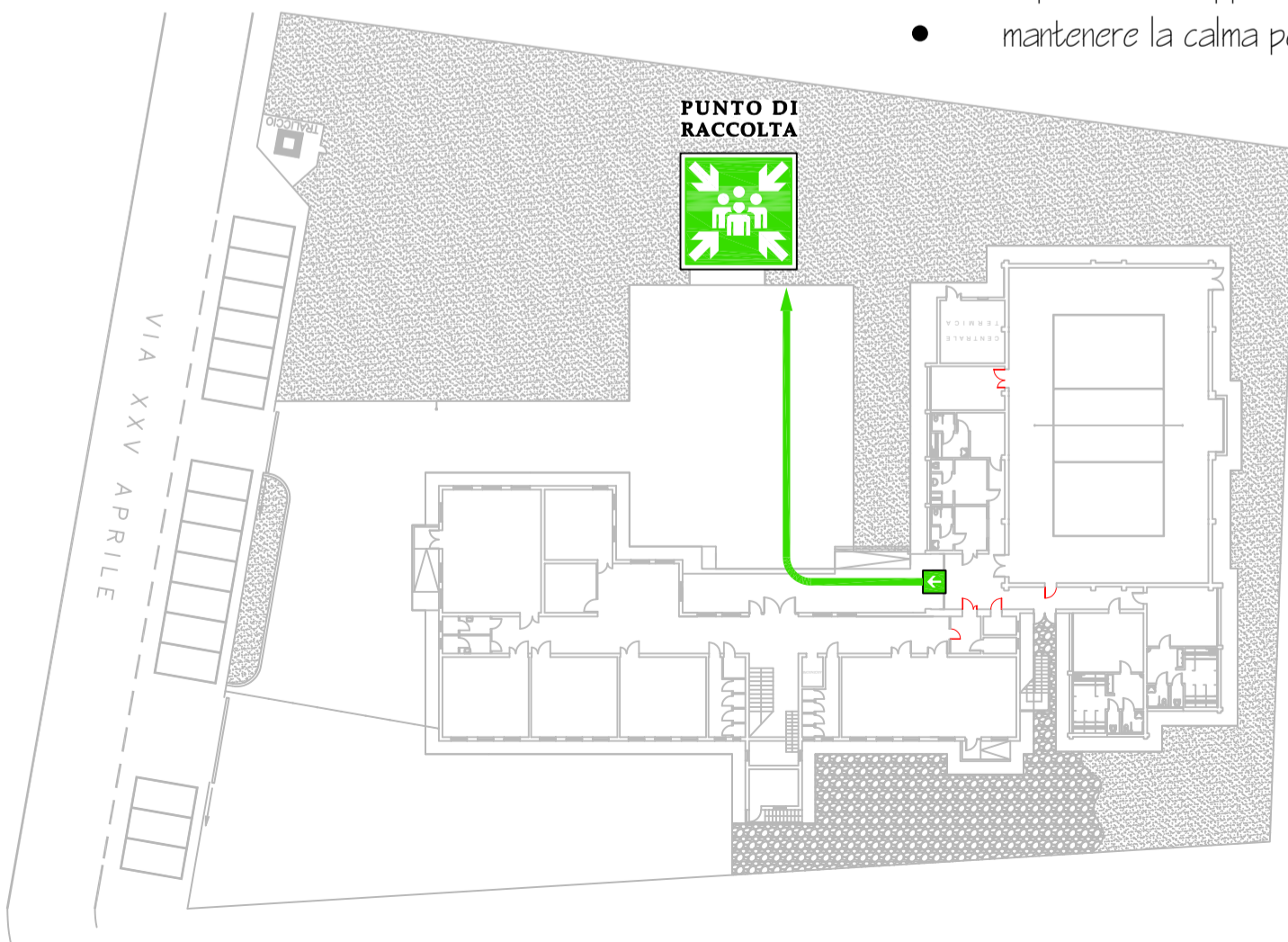

### LEGENDA

-  PERCORSO ORIZZONTALE
-  PERCORSO VERTICALE
-  USCITE DI EMERGENZA
-  PUNTO DI RACCOLTA

# EVACUAZIONE PIANO TERRA

## PRIMARIA BIGOLINO

### REGOLE DEL PIANO DI EVACUAZIONE

- mantenere la calma
- lasciare lo zaino e tutte le altre cose
- mettersi in fila come stabilito dall'insegnante
- uscire ordinatamente e seguire il percorso indicato nella piantina di evacuazione
- se ci si trova in bagno mettersi in coda alla prima classe che si incontra anche se non è la propria
- rispondere all'appello dell'insegnante nel punto di raccolta
- mantenere la calma per tutto il tempo

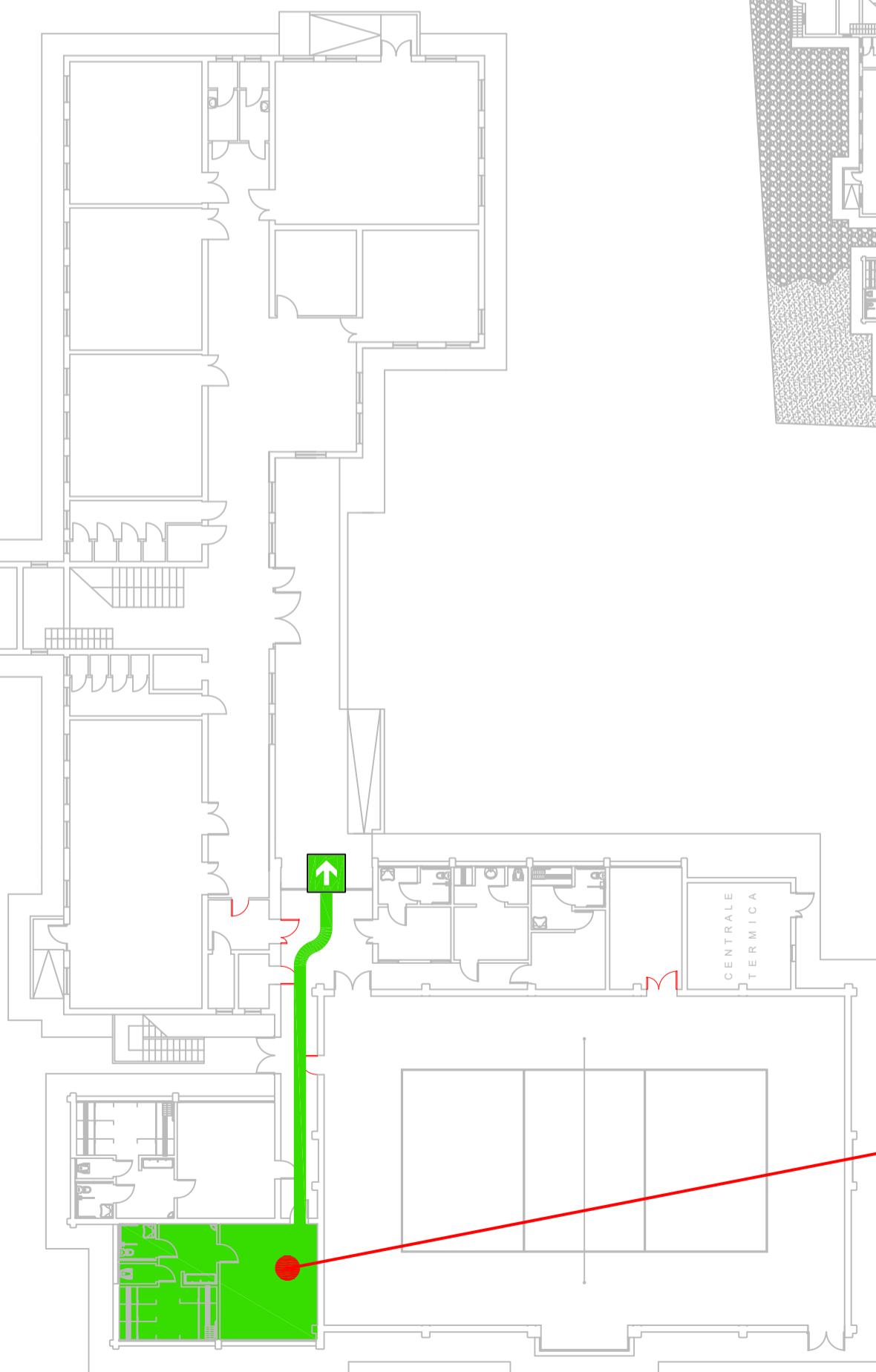
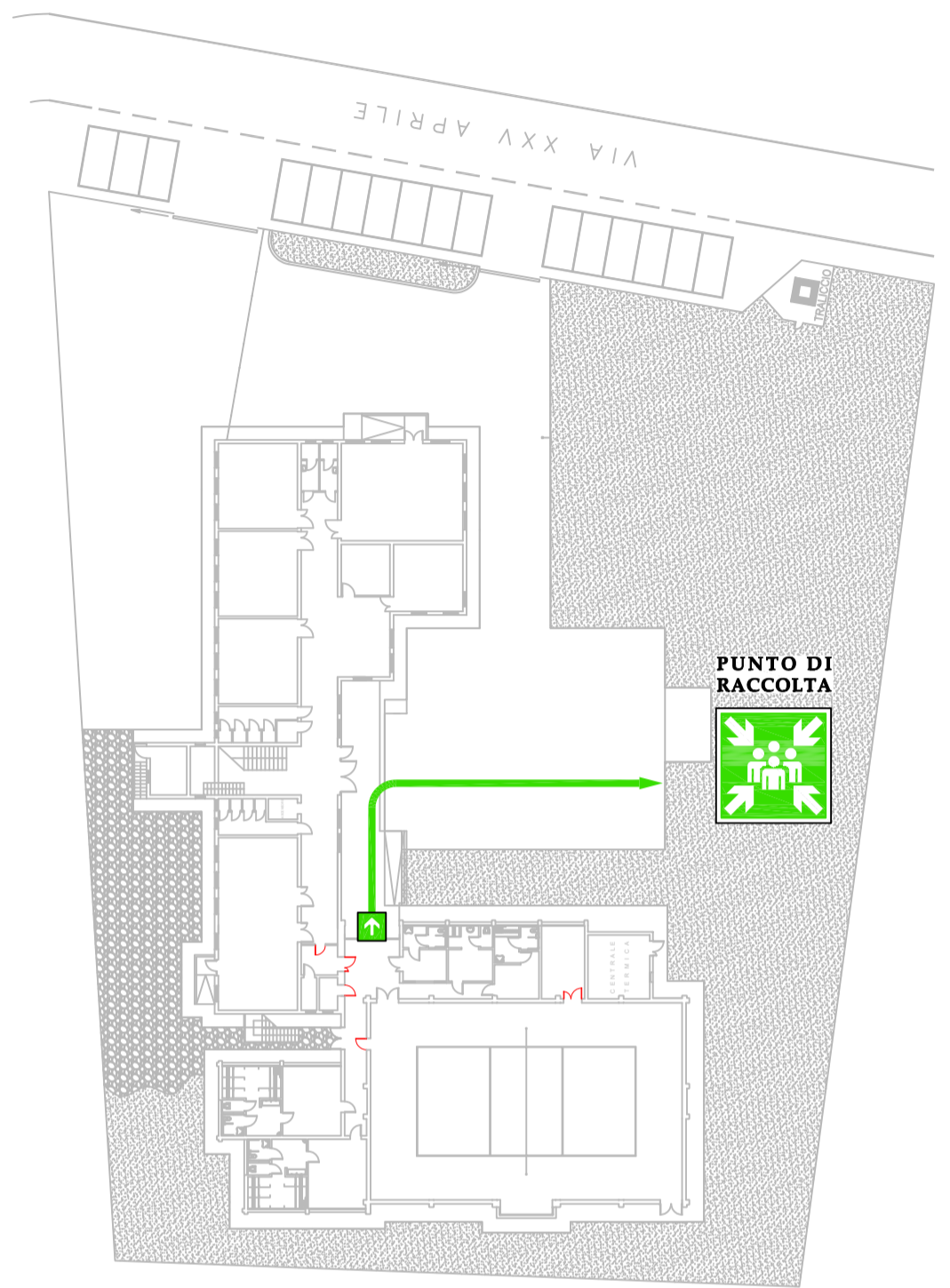

### LEGENDA

-  PERCORSO ORIZZONTALE
-  PERCORSO VERTICALE
-  USCITE DI EMERGENZA
-  PUNTO DI RACCOLTA

*voi  
siete  
QUI*

# EVACUAZIONE PIANO TERRA

## PRIMARIA BIGOLINO

### REGOLE DEL PIANO DI EVACUAZIONE

- mantenere la calma
- lasciare lo zaino e tutte le altre cose
- mettersi in fila come stabilito dall'insegnante
- uscire ordinatamente e seguire il percorso indicato nella piantina di evacuazione
- se ci si trova in bagno mettersi in coda alla prima classe che si incontra anche se non è la propria
- rispondere all'appello dell'insegnante nel punto di raccolta
- mantenere la calma per tutto il tempo

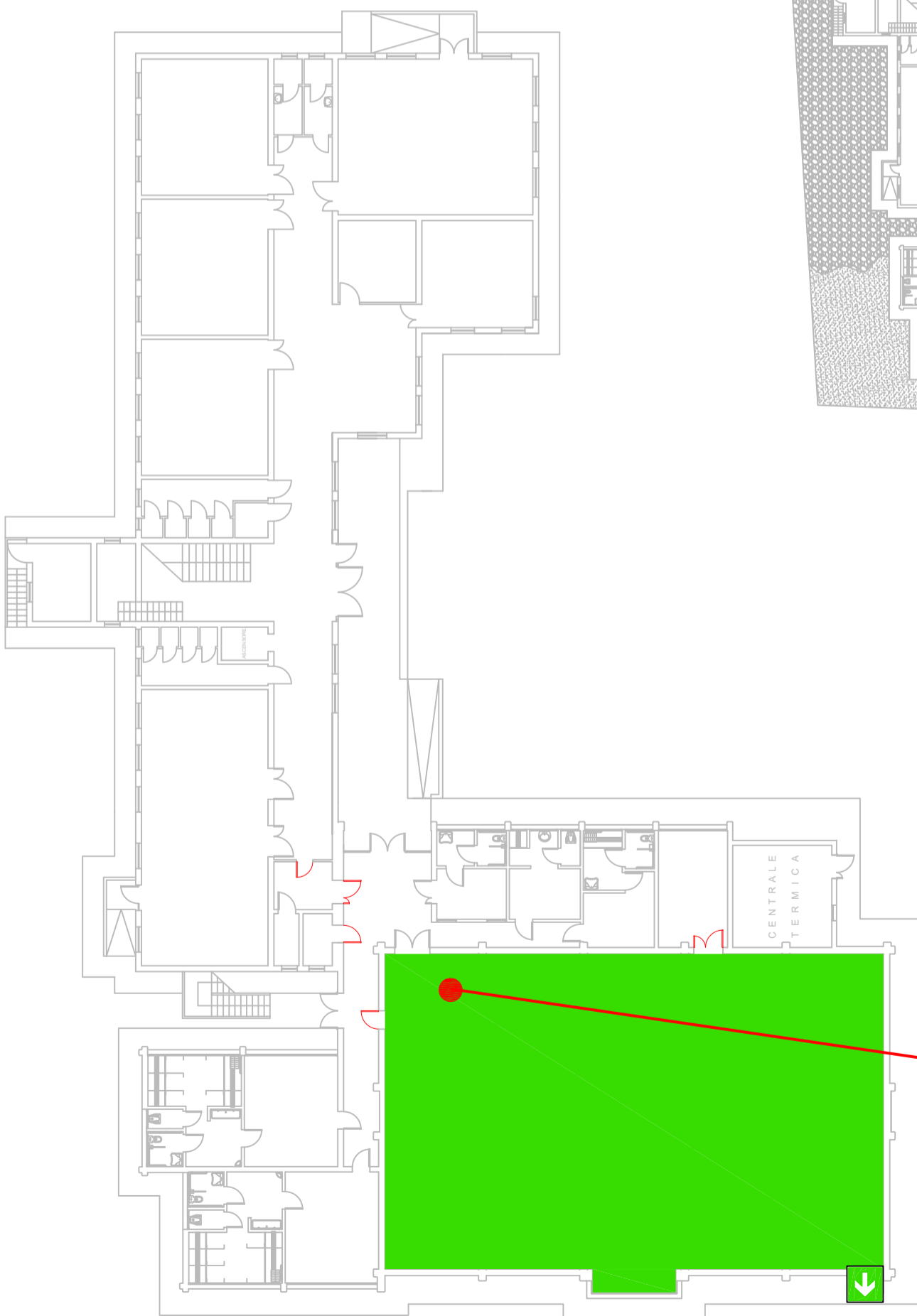
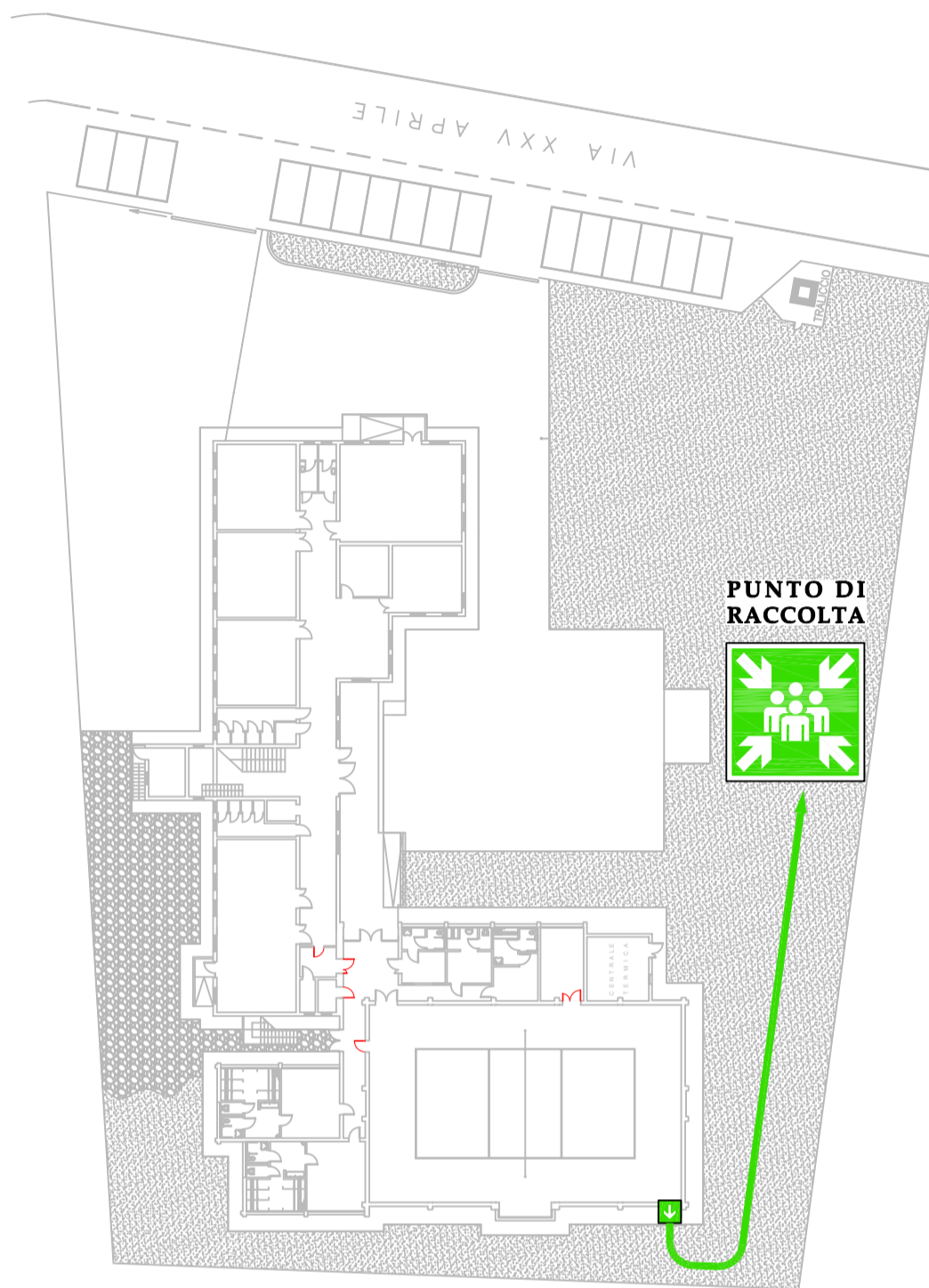

### LEGENDA

-  PERCORSO ORIZZONTALE
-  PERCORSO VERTICALE
-  USCITE DI EMERGENZA
-  PUNTO DI RACCOLTA

*voi  
siete  
QUI*

RSPP - A.S. 23/24  
IC Valdobbiadene (TV)  
*Alberto Barbisan*

# EVACUAZIONE PIANO TERRA P R I M A R I A   B I G O L I N O

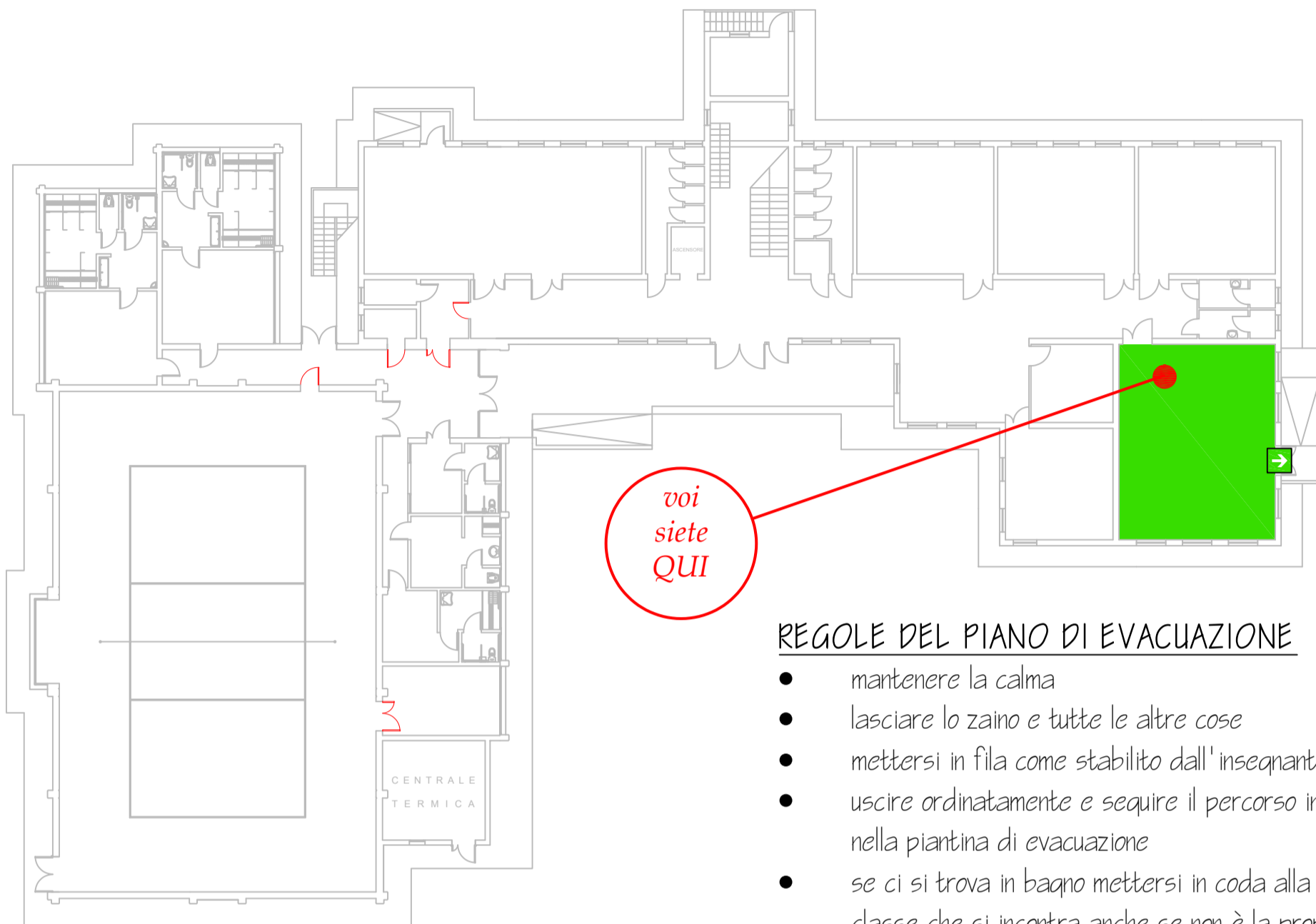

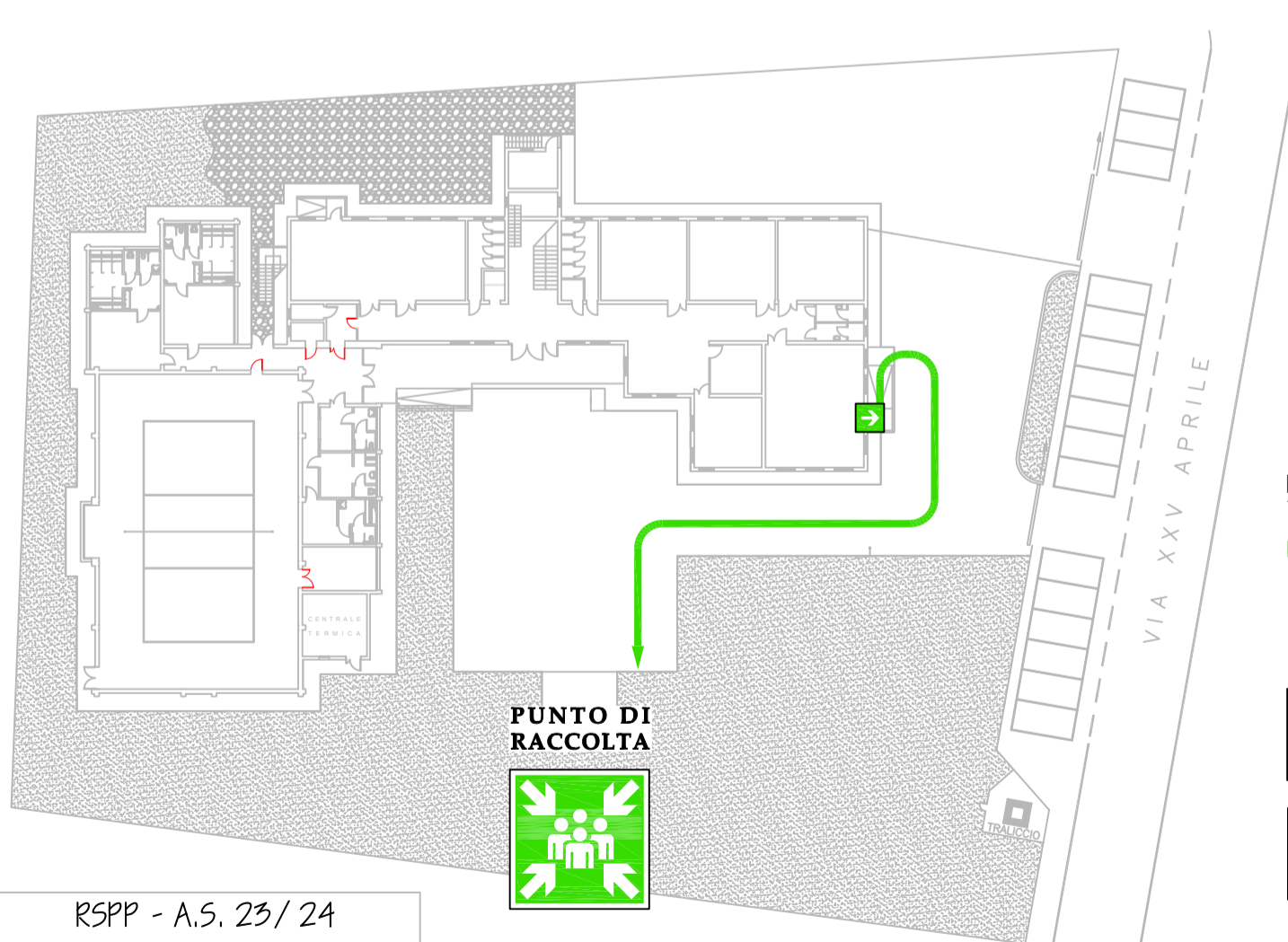

## REGOLE DEL PIANO DI EVACUAZIONE

- mantenere la calma
- lasciare lo zaino e tutte le altre cose
- mettersi in fila come stabilito dall'insegnante
- uscire ordinatamente e seguire il percorso indicato nella piantina di evacuazione
- se ci si trova in bagno mettersi in coda alla prima classe che si incontra anche se non è la propria
- rispondere all'appello dell'insegnante nel punto di raccolta
- mantenere la calma per tutto il tempo



## LEGENDA

-  PERCORSO ORIZZONTALE
-  PERCORSO VERTICALE
-  USCITE DI EMERGENZA
-  PUNTO DI RACCOLTA

RSPP - A.S. 23/24  
IC Valdobbiadene (TV)  
*Alberto Barbisan*

# EVACUAZIONE PIANO TERRA PRIMARIA BIGOLINO

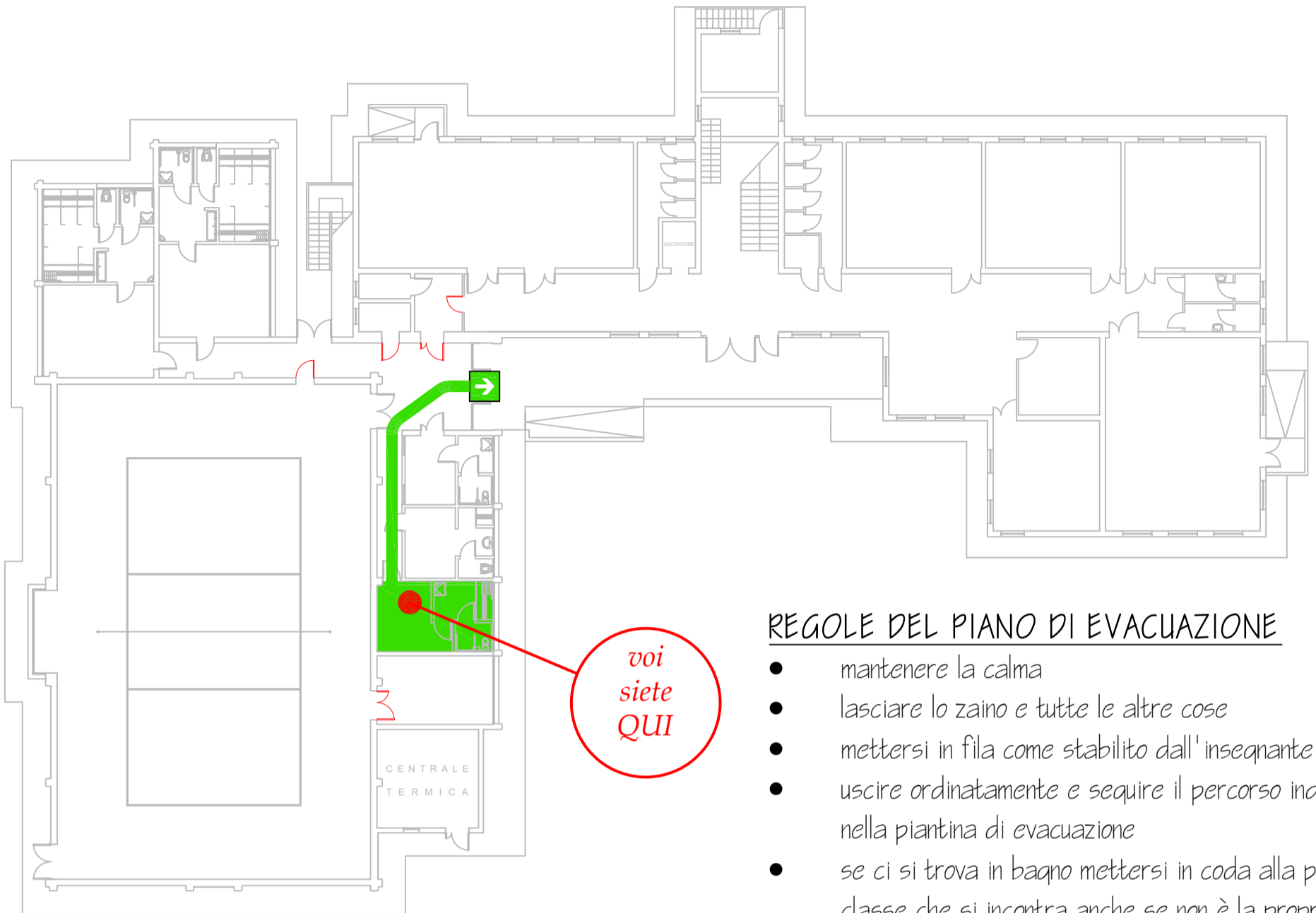

## REGOLE DEL PIANO DI EVACUAZIONE

- mantenere la calma
- lasciare lo zaino e tutte le altre cose
- mettersi in fila come stabilito dall'insegnante
- uscire ordinatamente e seguire il percorso indicato nella piantina di evacuazione
- se ci si trova in bagno mettersi in coda alla prima classe che si incontra anche se non è la propria
- rispondere all'appello dell'insegnante nel punto di raccolta
- mantenere la calma per tutto il tempo

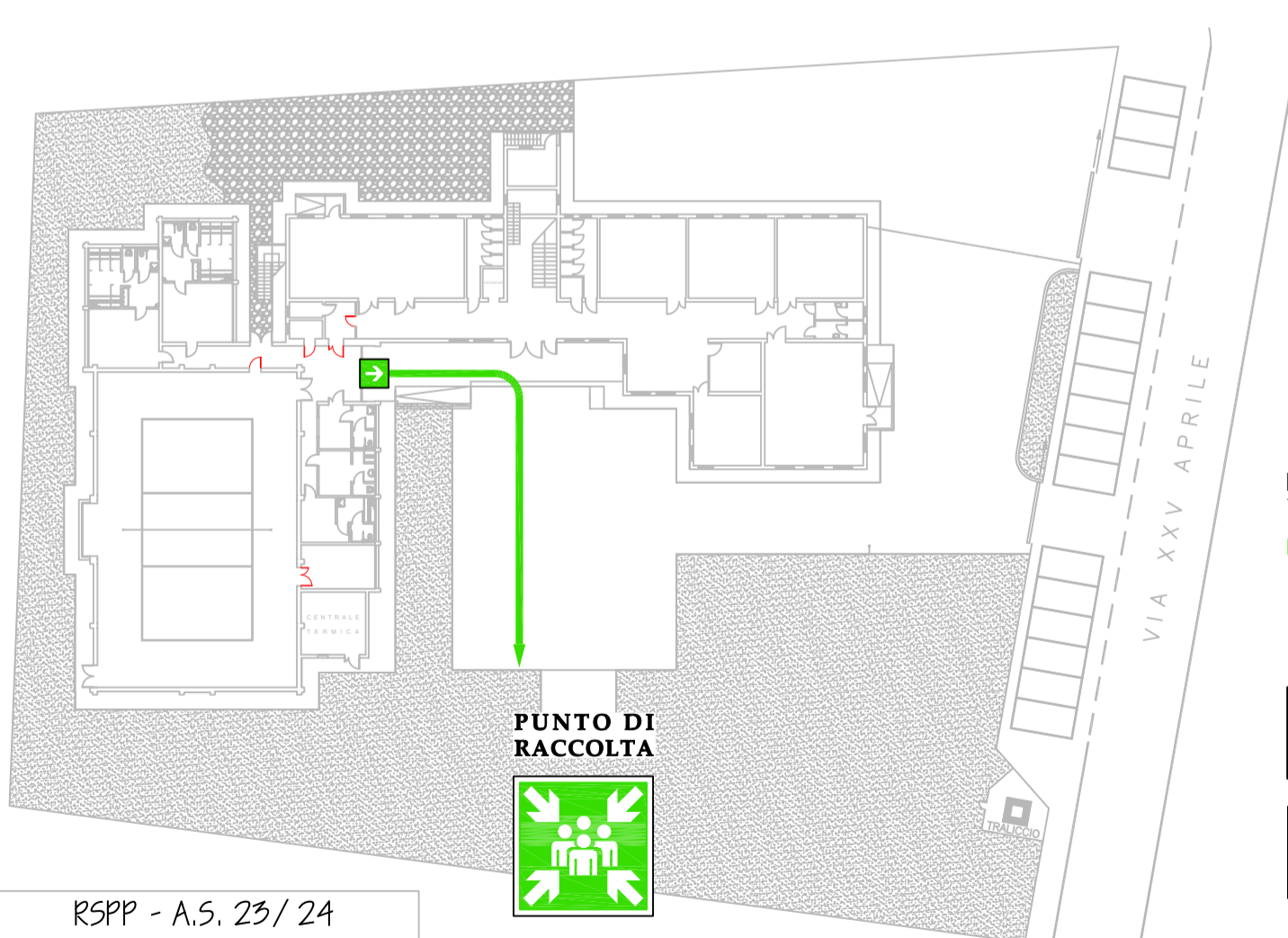

## LEGENDA

-  PERCORSO ORIZZONTALE
-  PERCORSO VERTICALE
-  USCITE DI EMERGENZA
-  PUNTO DI RACCOLTA

RSPP - A.S. 23/24  
IC Valdobbiadene (TV)  
Alberto Barbisan

# EVACUAZIONE PIANO TERRA PRIMARIA BIGOLINO

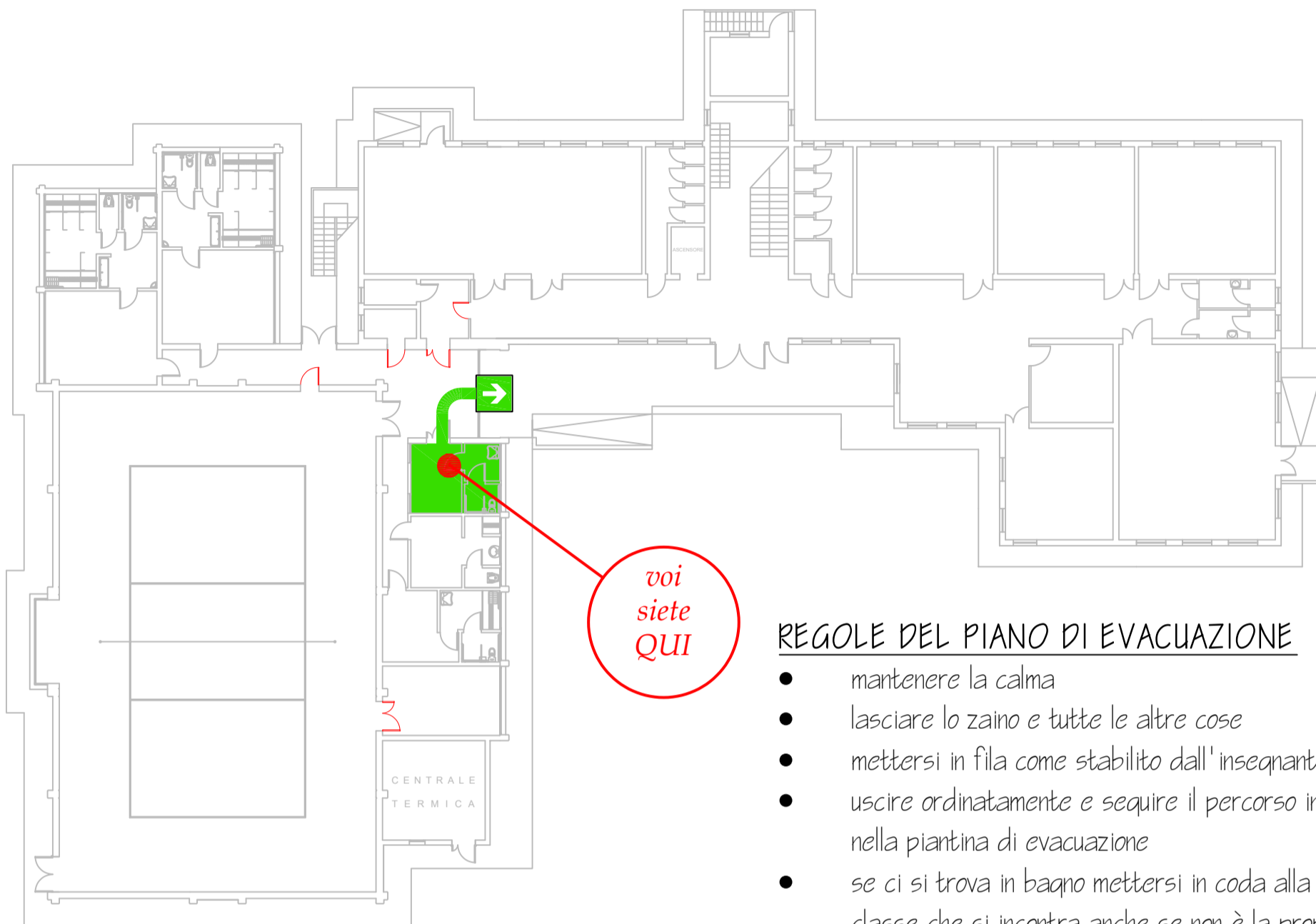

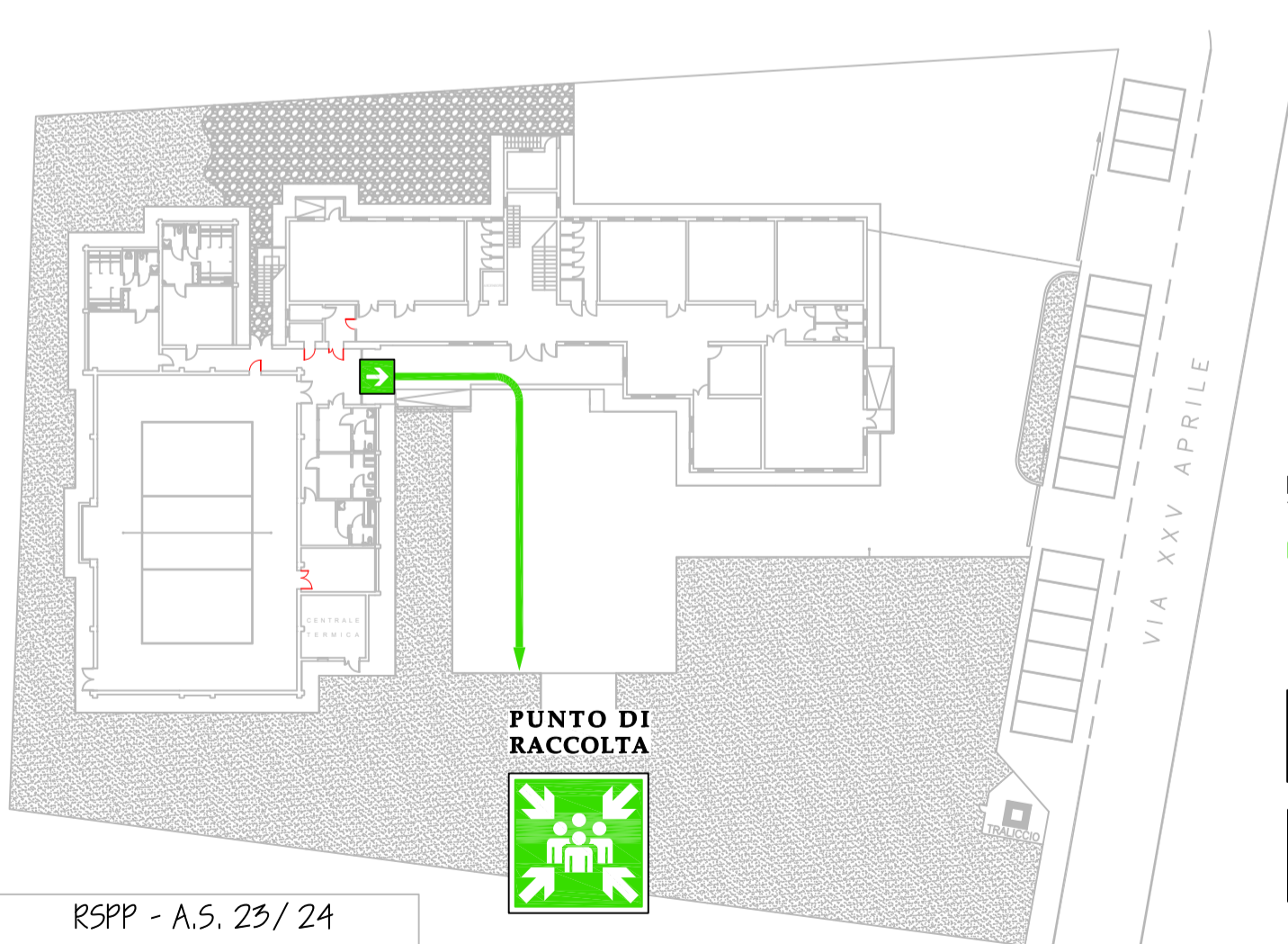

## REGOLE DEL PIANO DI EVACUAZIONE

- mantenere la calma
- lasciare lo zaino e tutte le altre cose
- mettersi in fila come stabilito dall'insegnante
- uscire ordinatamente e seguire il percorso indicato nella piantina di evacuazione
- se ci si trova in bagno mettersi in coda alla prima classe che si incontra anche se non è la propria
- rispondere all'appello dell'insegnante nel punto di raccolta
- mantenere la calma per tutto il tempo



## LEGENDA

-  PERCORSO ORIZZONTALE
-  PERCORSO VERTICALE
-  USCITE DI EMERGENZA
-  PUNTO DI RACCOLTA

RSPP - A.S. 23/24  
IC Valdobbiadene (TV)  
Alberto Barbisan

# EVACUAZIONE PIANO TERRA P R I M A R I A B I G O L I N O

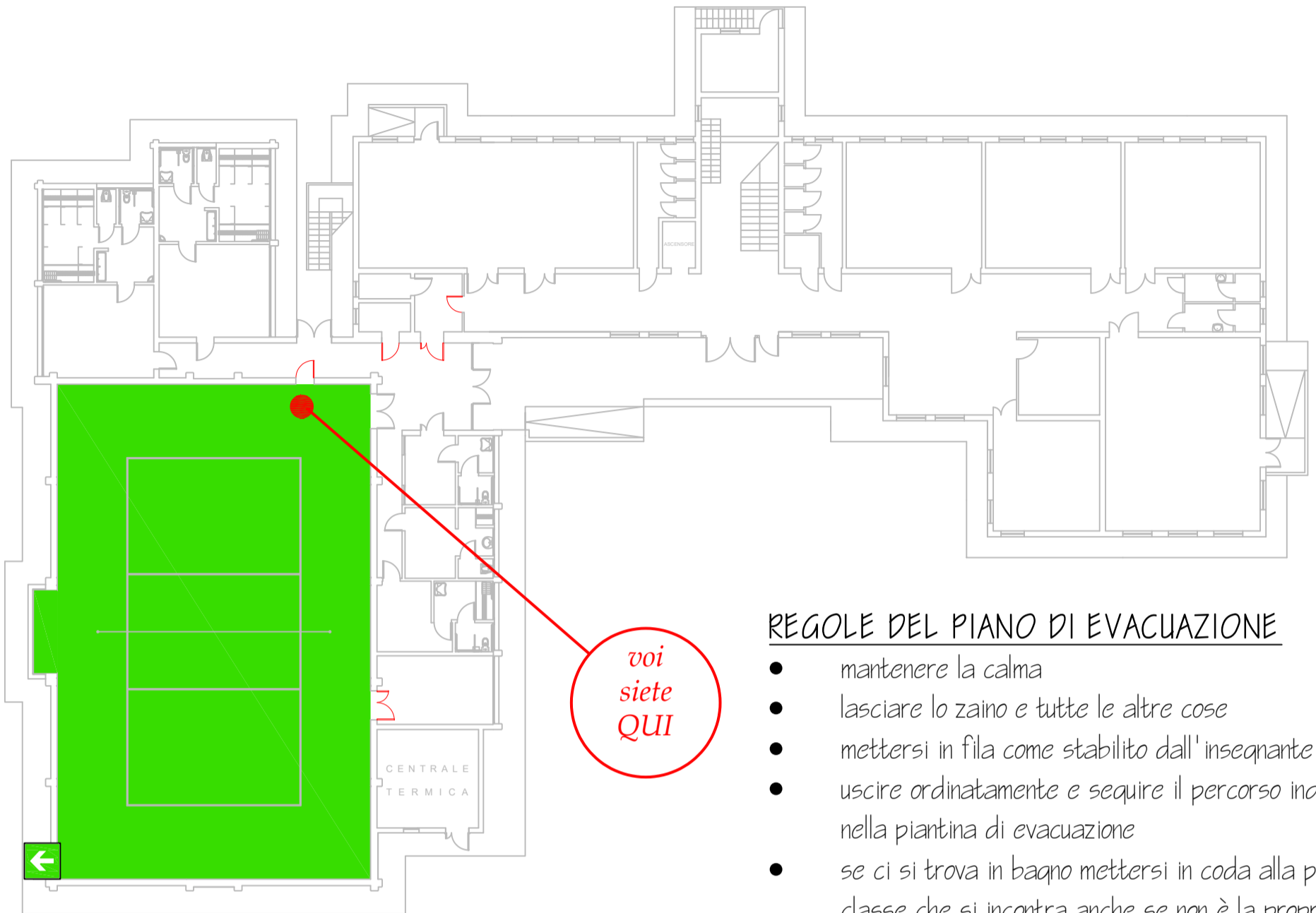

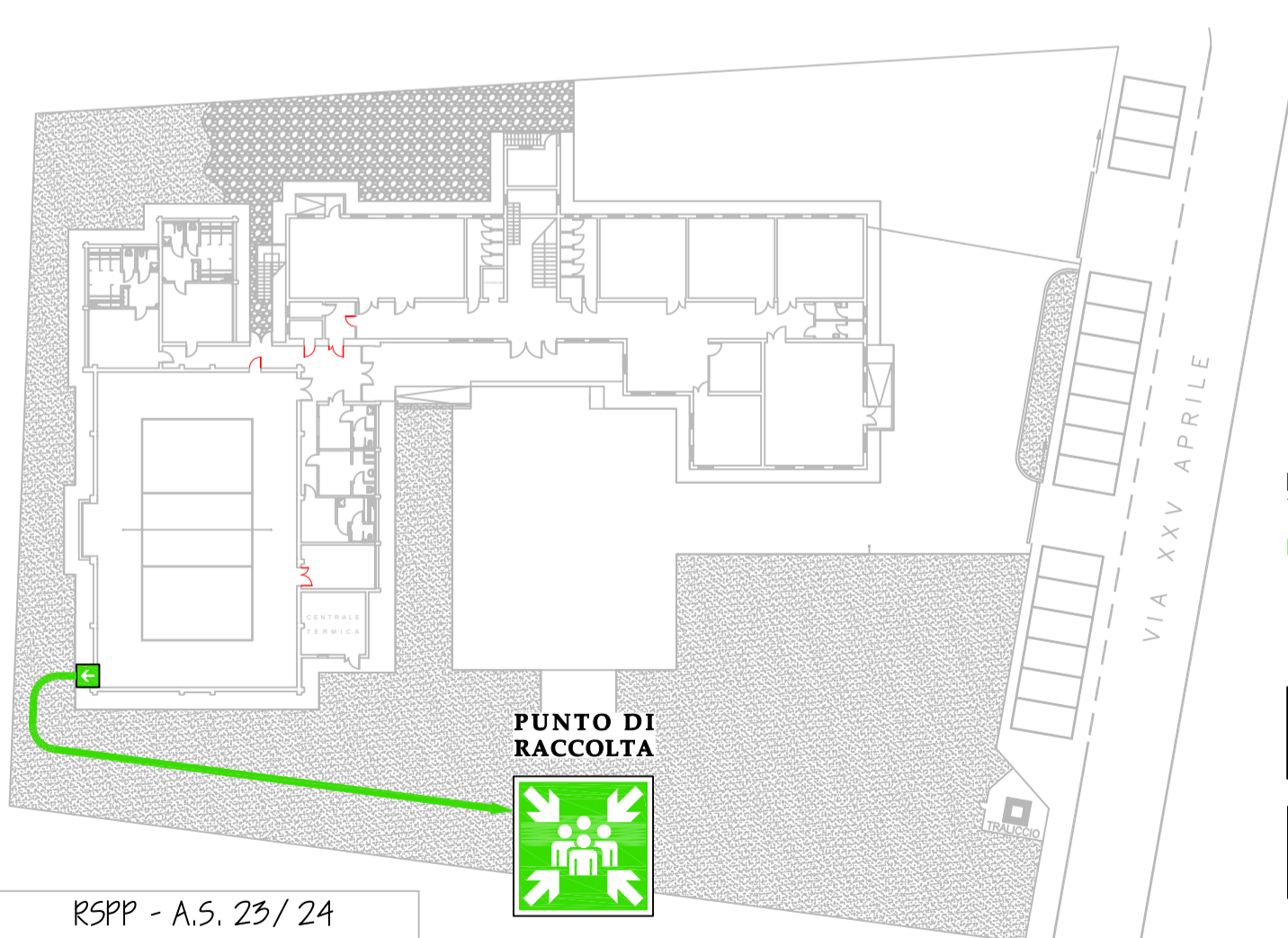

## REGOLE DEL PIANO DI EVACUAZIONE

- mantenere la calma
- lasciare lo zaino e tutte le altre cose
- mettersi in fila come stabilito dall'insegnante
- uscire ordinatamente e seguire il percorso indicato nella piantina di evacuazione
- se ci si trova in bagno mettersi in coda alla prima classe che si incontra anche se non è la propria
- rispondere all'appello dell'insegnante nel punto di raccolta
- mantenere la calma per tutto il tempo



## LEGENDA

-  PERCORSO ORIZZONTALE
-  PERCORSO VERTICALE
-  USCITE DI EMERGENZA
-  PUNTO DI RACCOLTA

RSPP - A.S. 23/24  
IC Valdobbiadene (TV)  
*Alberto Barbisan*

# EVACUAZIONE PIANO TERRA

## PRIMARIA BIGOLINO

### REGOLE DEL PIANO DI EVACUAZIONE

- mantenere la calma
- lasciare lo zaino e tutte le altre cose
- mettersi in fila come stabilito dall'insegnante
- uscire ordinatamente e seguire il percorso indicato nella piantina di evacuazione
- se ci si trova in bagno mettersi in coda alla prima classe che si incontra anche se non è la propria
- rispondere all'appello dell'insegnante nel punto di raccolta
- mantenere la calma per tutto il tempo

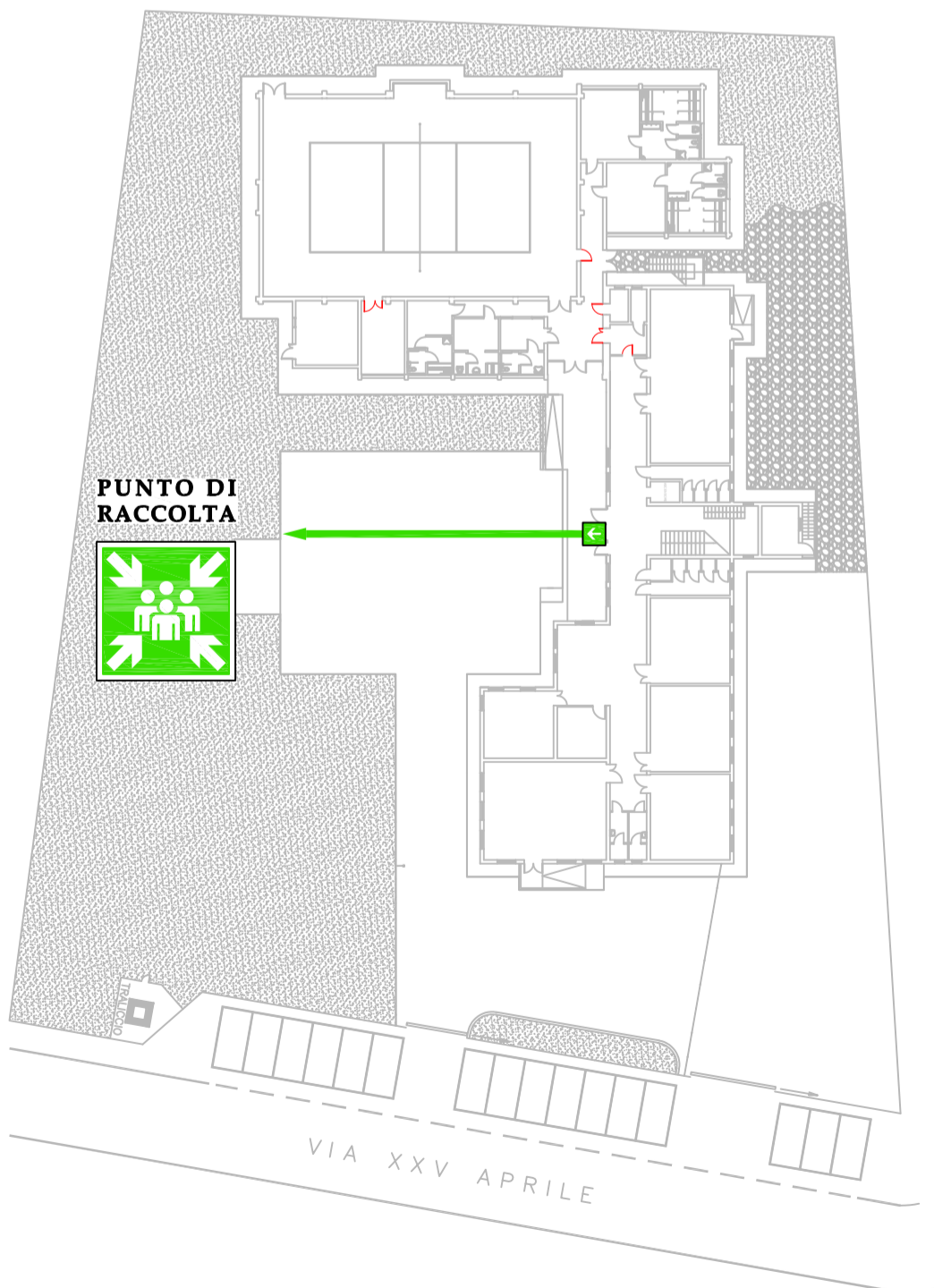
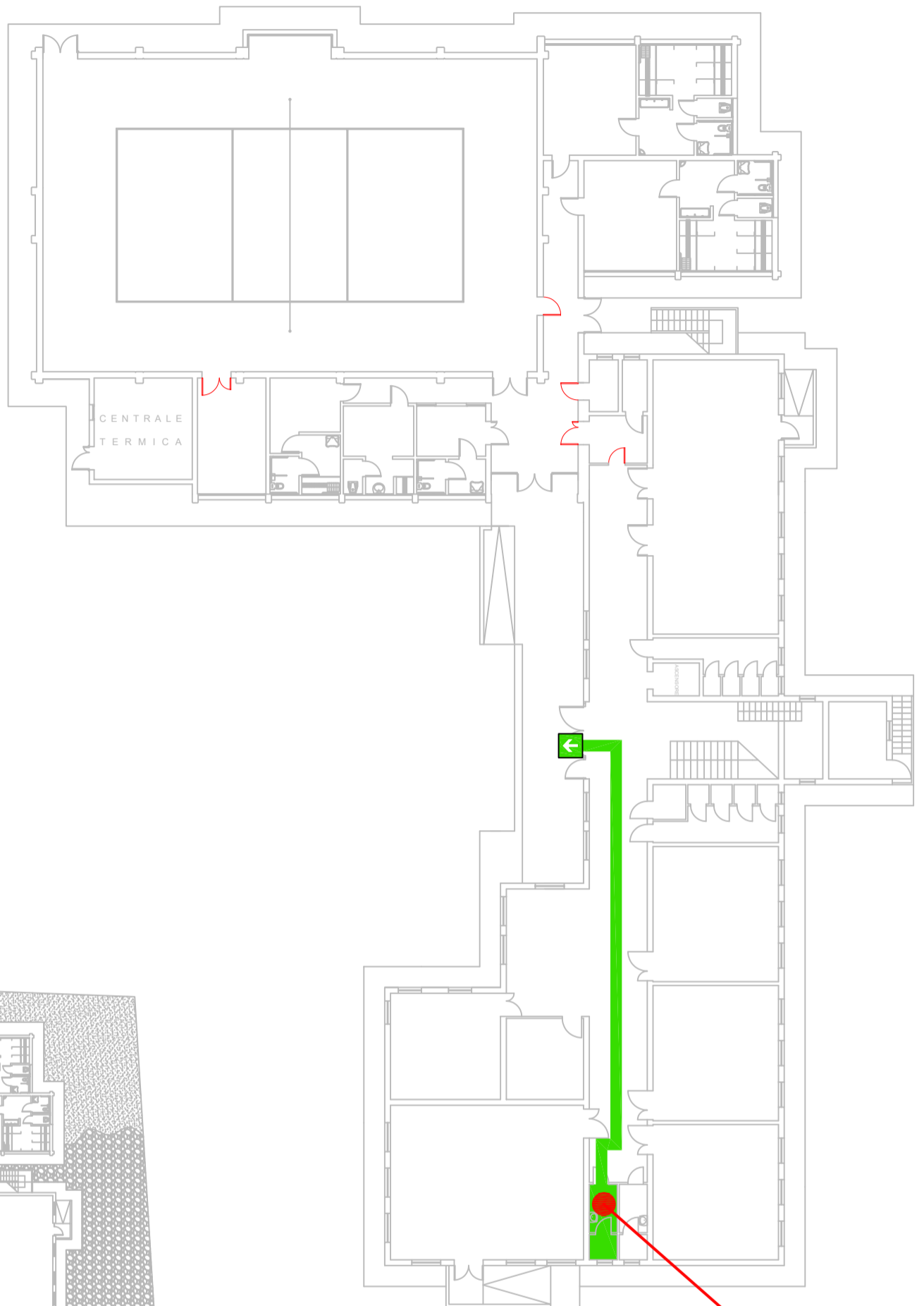

### LEGENDA

 PERCORSO ORIZZONTALE

 PERCORSO VERTICALE

 USCITE DI EMERGENZA

 PUNTO DI RACCOLTA

voi  
siete  
QUI



# EVACUAZIONE PIANO TERRA



## PRIMARIA BIGOLINO

### REGOLE DEL PIANO DI EVACUAZIONE

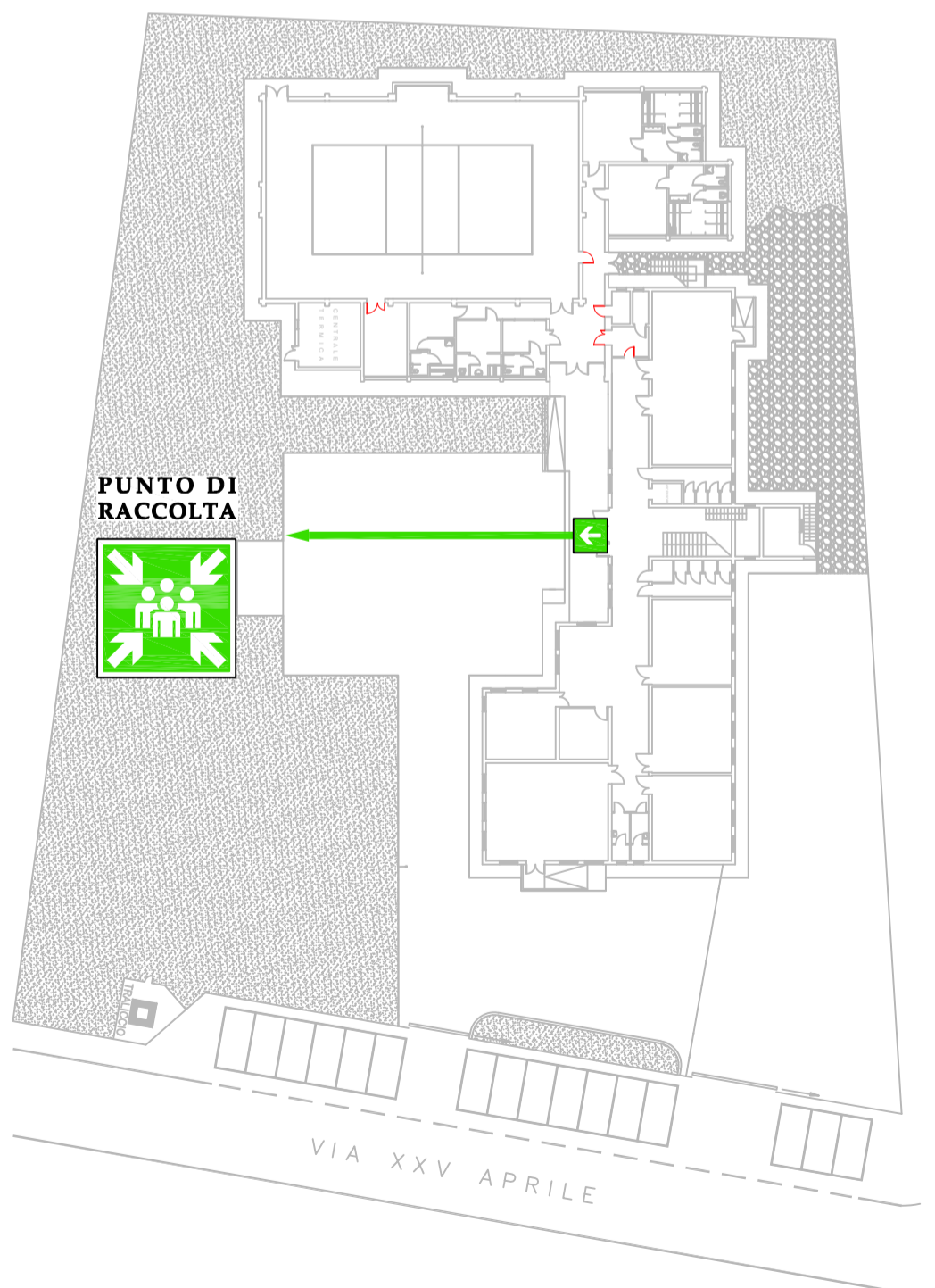
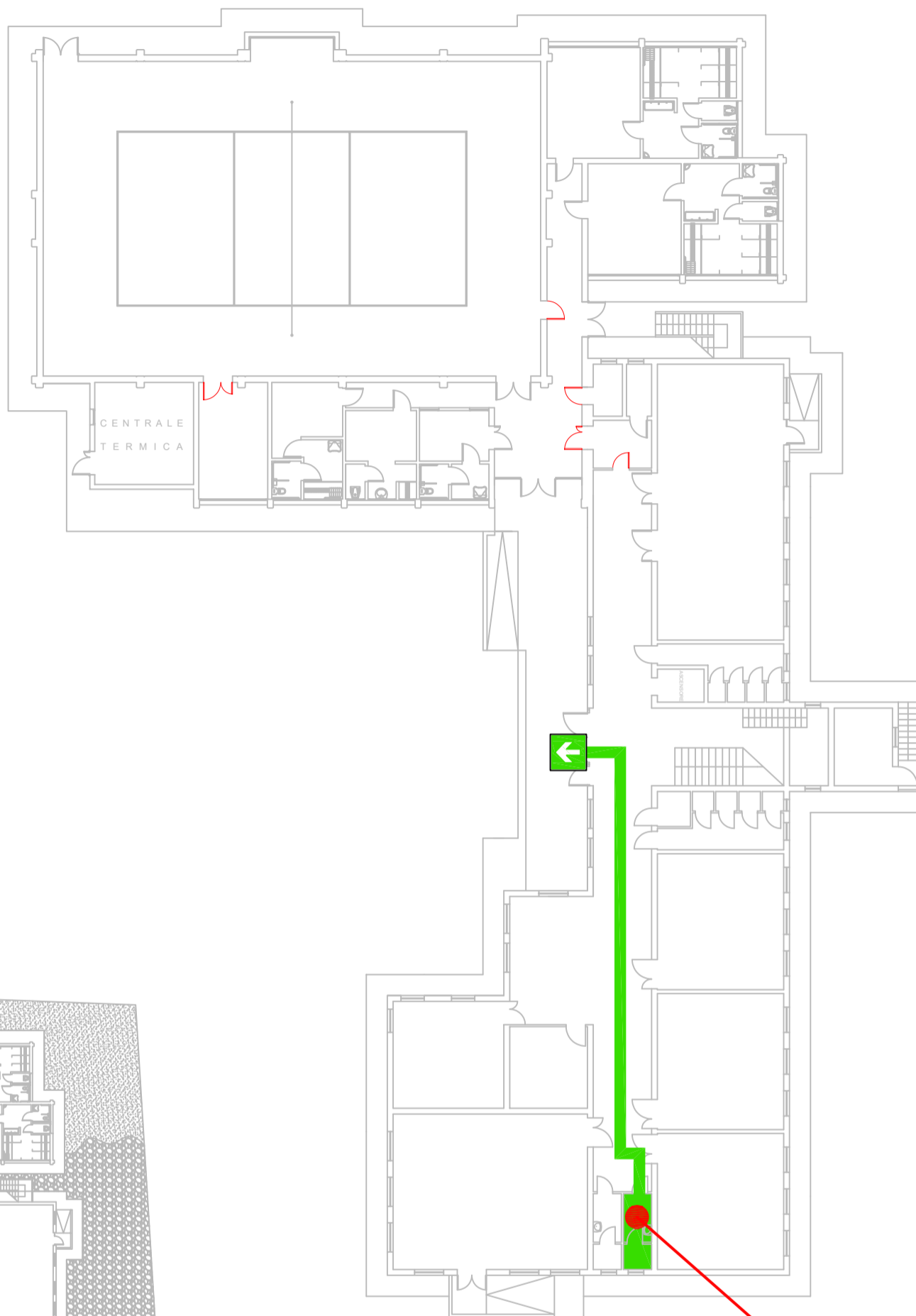
- mantenere la calma
- lasciare lo zaino e tutte le altre cose
- mettersi in fila come stabilito dall'insegnante
- uscire ordinatamente e seguire il percorso indicato nella piantina di evacuazione
- se ci si trova in bagno mettersi in coda alla prima classe che si incontra anche se non è la propria
- rispondere all'appello dell'insegnante nel punto di raccolta
- mantenere la calma per tutto il tempo

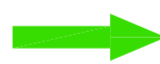

### LEGENDA

-  PERCORSO ORIZZONTALE
-  PERCORSO VERTICALE
-  USCITE DI EMERGENZA
-  PUNTO DI RACCOLTA

voi  
siete  
QUI

# EVACUAZIONE PIANO TERRA

## PRIMARIA BIGOLINO

### REGOLE DEL PIANO DI EVACUAZIONE

- mantenere la calma
- lasciare lo zaino e tutte le altre cose
- mettersi in fila come stabilito dall'insegnante
- uscire ordinatamente e seguire il percorso indicato nella piantina di evacuazione
- se ci si trova in bagno mettersi in coda alla prima classe che si incontra anche se non è la propria
- rispondere all'appello dell'insegnante nel punto di raccolta
- mantenere la calma per tutto il tempo

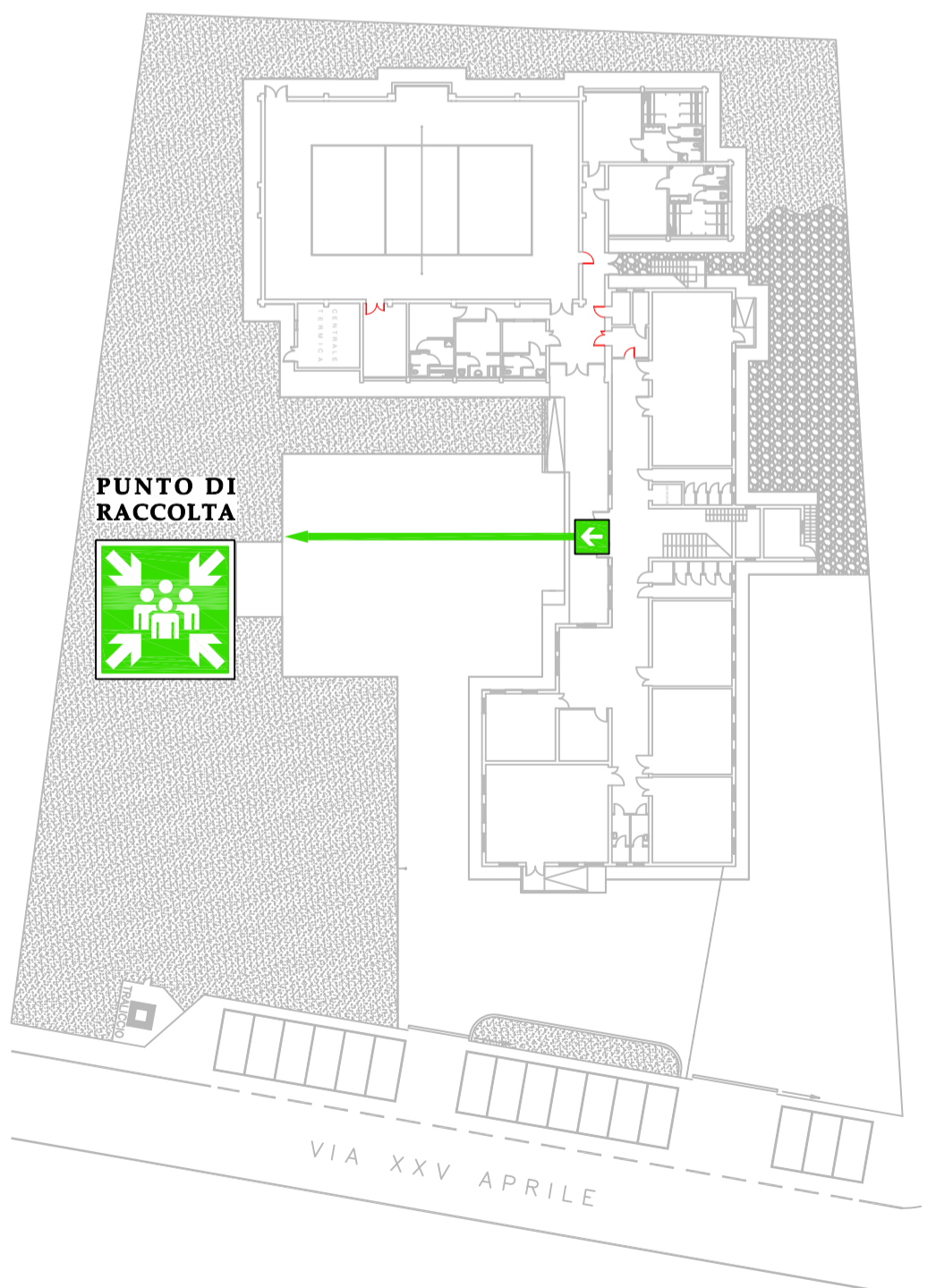
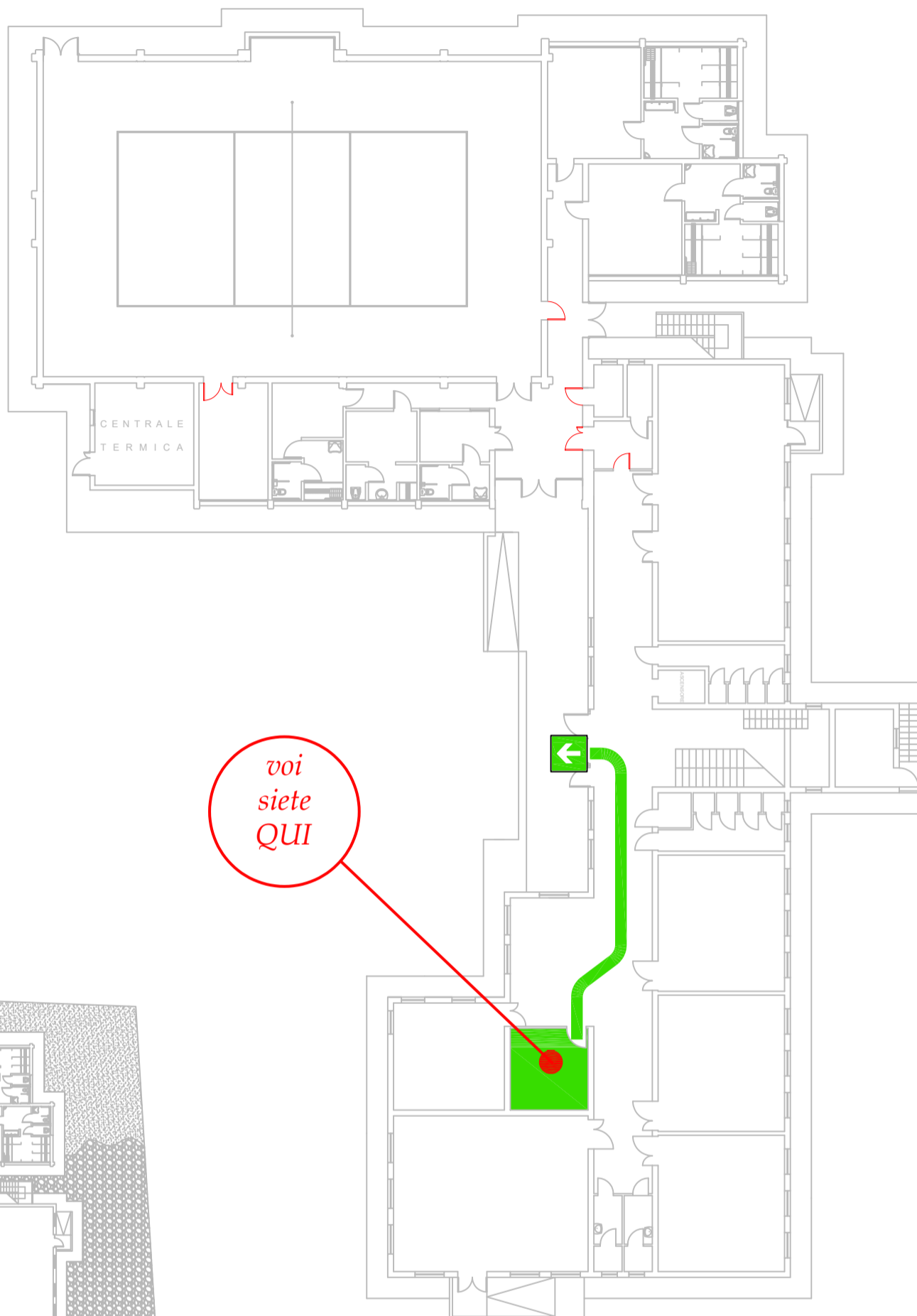

### LEGENDA

-  PERCORSO ORIZZONTALE
-  PERCORSO VERTICALE
-  USCITE DI EMERGENZA
-  PUNTO DI RACCOLTA

# EVACUAZIONE PIANO TERRA

## PRIMARIA BIGOLINO

### REGOLE DEL PIANO DI EVACUAZIONE

- mantenere la calma
- lasciare lo zaino e tutte le altre cose
- mettersi in fila come stabilito dall'insegnante
- uscire ordinatamente e seguire il percorso indicato nella piantina di evacuazione
- se ci si trova in bagno mettersi in coda alla prima classe che si incontra anche se non è la propria
- rispondere all'appello dell'insegnante nel punto di raccolta
- mantenere la calma per tutto il tempo

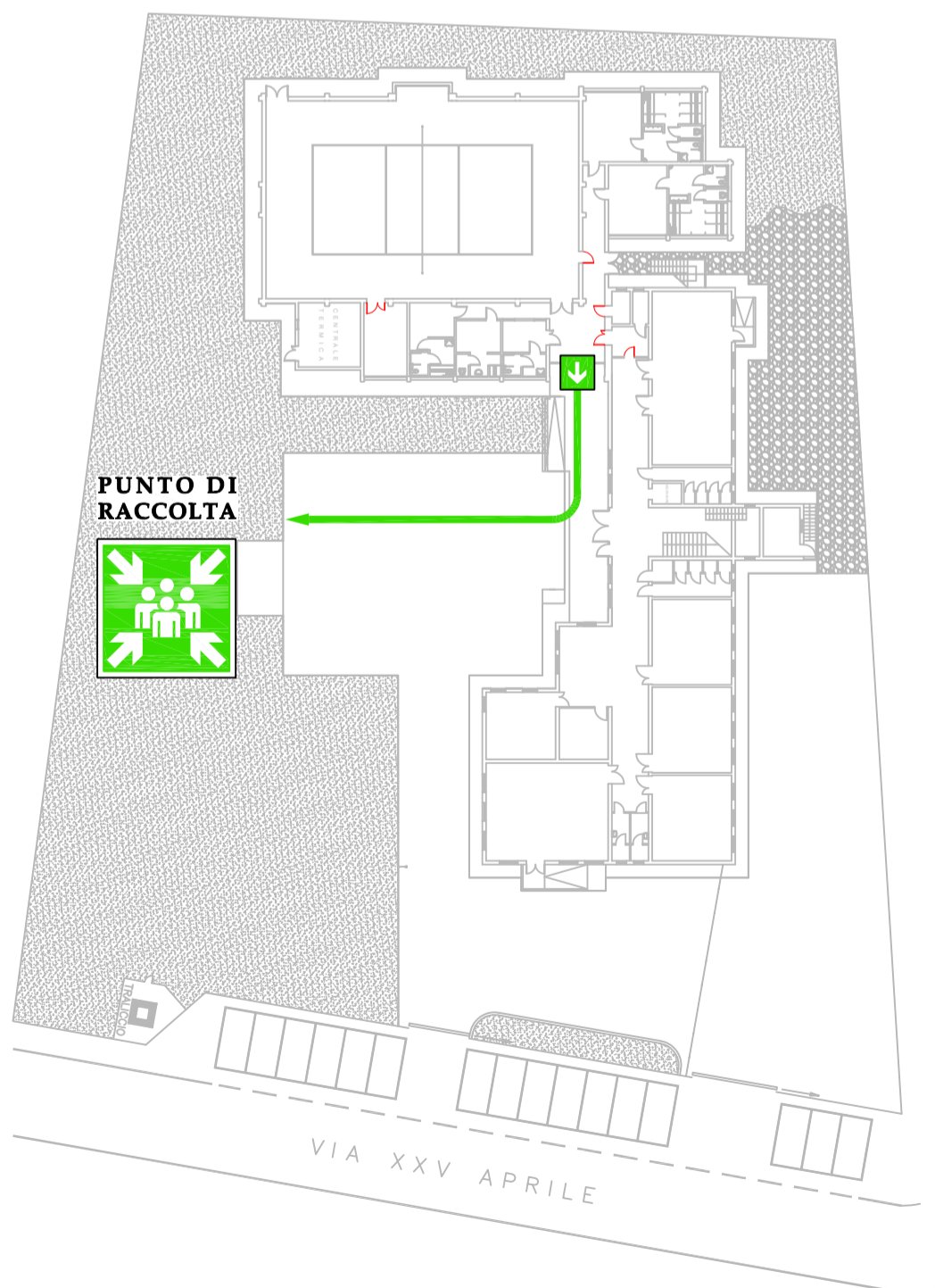
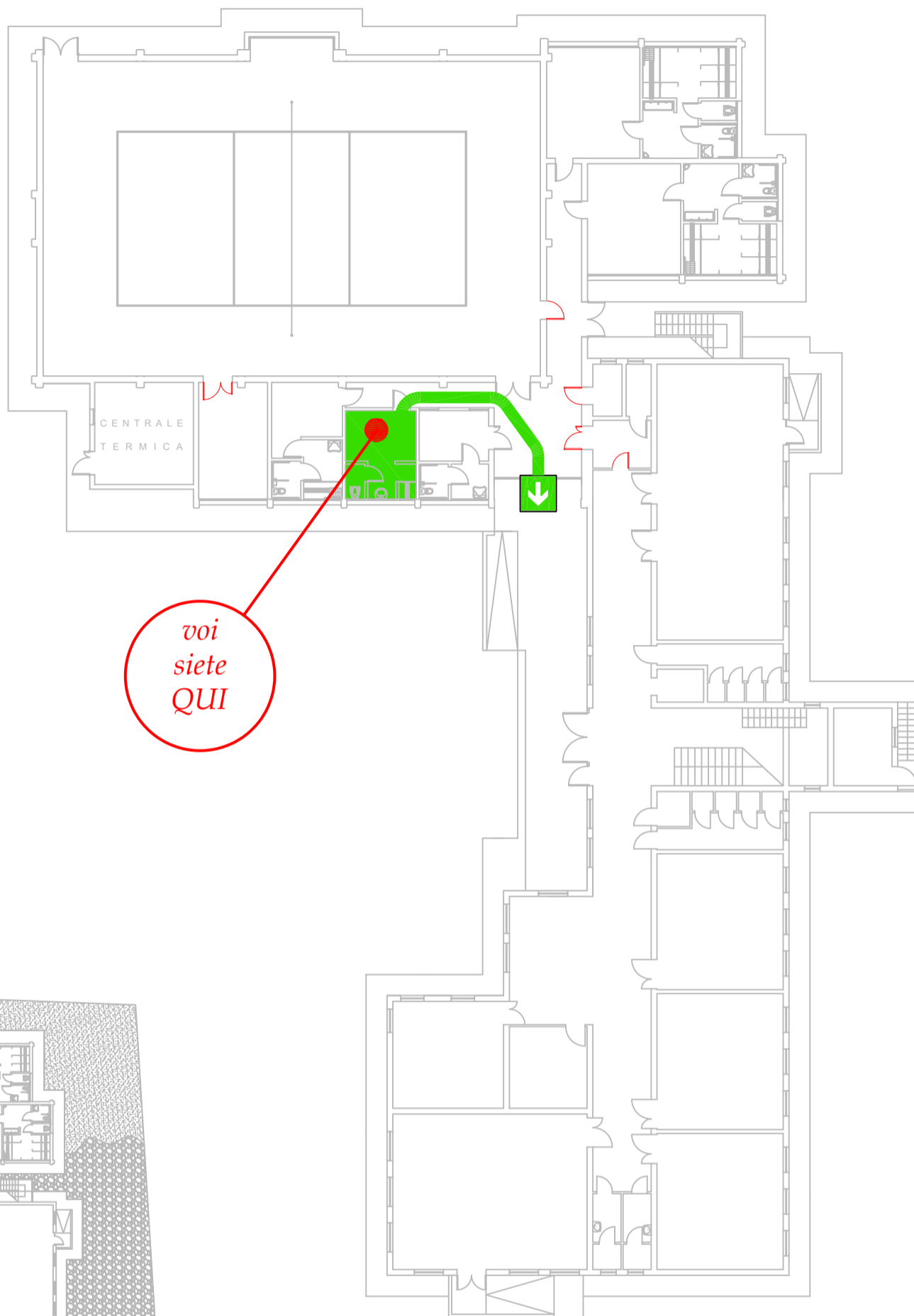

### LEGENDA

-  PERCORSO ORIZZONTALE
-  PERCORSO VERTICALE
-  USCITE DI EMERGENZA
-  PUNTO DI RACCOLTA

# EVACUAZIONE PIANO TERRA

## PRIMARIA BIGOLINO

### REGOLE DEL PIANO DI EVACUAZIONE

- mantenere la calma
- lasciare lo zaino e tutte le altre cose
- mettersi in fila come stabilito dall'insegnante
- uscire ordinatamente e seguire il percorso indicato nella piantina di evacuazione
- se ci si trova in bagno mettersi in coda alla prima classe che si incontra anche se non è la propria
- rispondere all'appello dell'insegnante nel punto di raccolta
- mantenere la calma per tutto il tempo

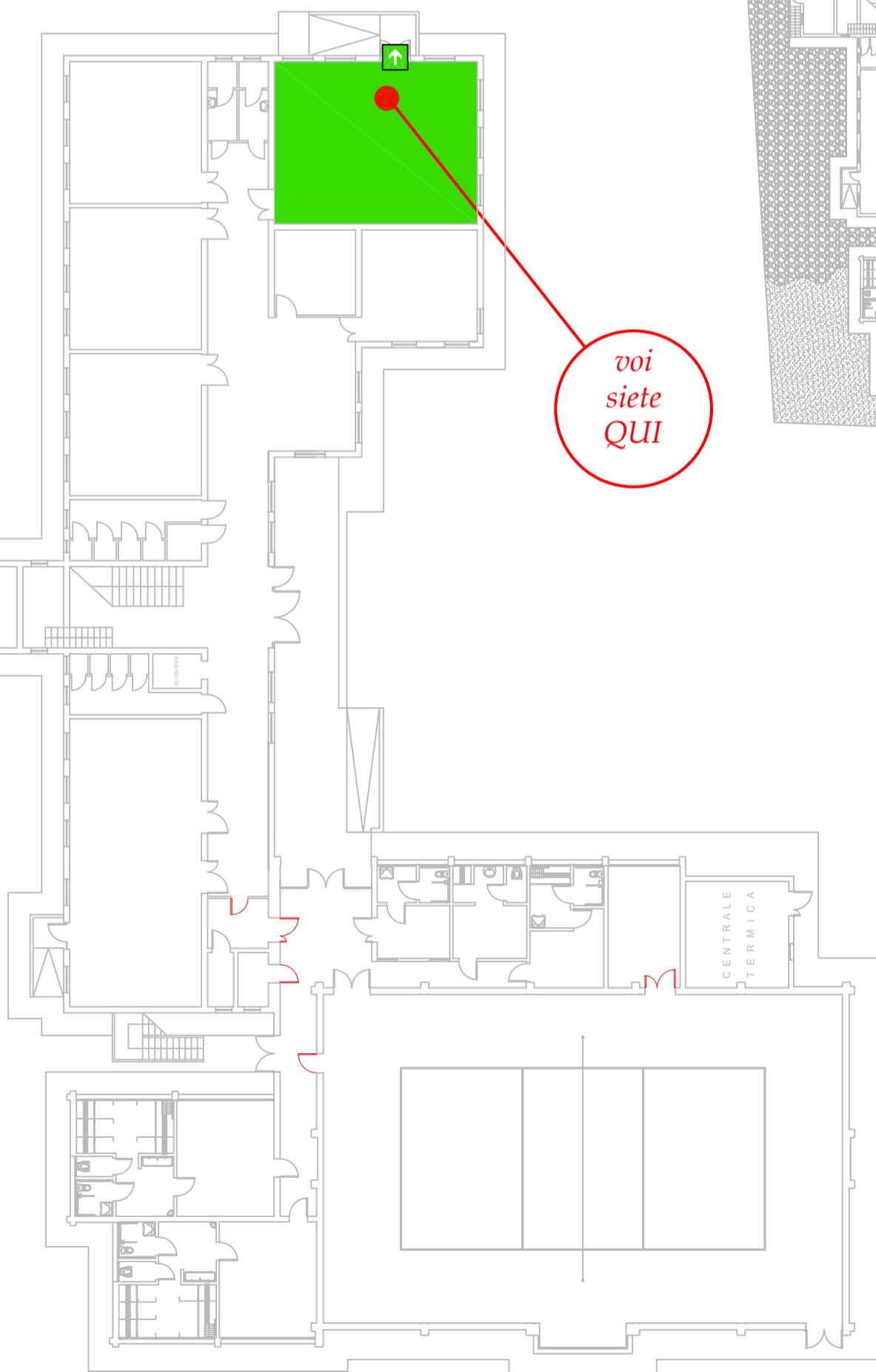
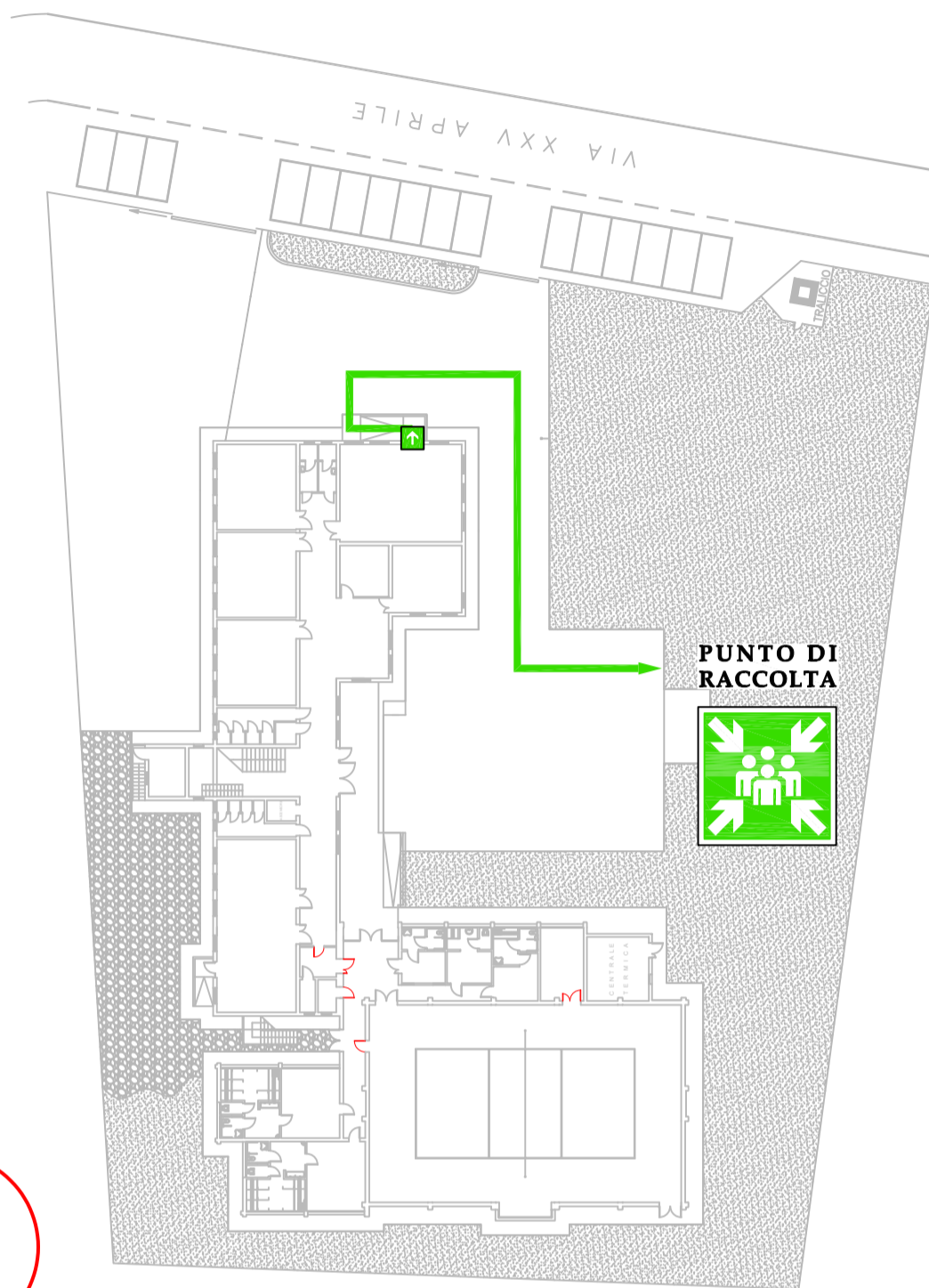

### LEGENDA

-  PERCORSO ORIZZONTALE
-  PERCORSO VERTICALE
-  USCITE DI EMERGENZA
-  PUNTO DI RACCOLTA